

Como calcular INSS Múltiplos Vínculos

- Em se tratando de trabalhadores com múltiplos vínculos, para que haja a correta apuração da contribuição previdenciária a ser descontada do trabalhador, no caso deste possuir outras relações de trabalho, amparadas pelo RGPS, na mesma competência, devem ser informados o CNPJ/CPF do(s) outro(s) contratante(s) e a(s) correspondente(s) remuneração(ões).
- Como o salário-de-contribuição do segurado é a soma de todos os valores recebidos no mês, caso o segurado trabalhe para mais de um empregador/contratante, seu salário-de-contribuição será a soma do que receber em cada um deles.
- Se o segurado empregado, inclusive o doméstico e o trabalhador avulso prestar serviços a mais de um empregador/órgão público, ele deve comunicar a todos eles os valores das remunerações recebidas e das contribuições previdenciárias descontadas, de modo a possibilitar o cálculo correto destas, a depender do período de apuração, conforme abaixo:

IndMV	Definição
1	O declarante aplica a(s) alíquota(s) de desconto do segurado sobre a remuneração por ele informada (o percentual da(s) alíquota(s) será(ão) obtido(s) considerando a remuneração total do trabalhador).
2	O declarante aplica a(s) alíquota(s) de desconto do segurado sobre a diferença entre o limite máximo do salário de contribuição e a remuneração de outra(s) empresa(s) para as quais o trabalhador informou que houve o desconto.
3	O declarante não realiza desconto do segurado, uma vez que houve desconto sobre o limite máximo de salário de contribuição em outra(s) empresa(s).

Informações detalhadas sobre o assunto consulte o Manual de Orientações do eSocial.

ÍNDICE

I - Veja como informar valores de remunerações de outros vínculos no seu sistema de folha **PEGASUS**;

II - Apontamento Mensal/Rescisão;

III - Configurações/Automatizações dos eventos que demonstram a Remuneração recebida pelo trabalhador de outros vínculos;

IV - eSocial - S1200 ou S2299.

03/2023

I - Veja como informar valores de remunerações de outros vínculos no seu sistema de folha PEGASUS

- Apontamento de Outros Vínculos

Todo mês, antes de iniciar o cálculo da folha de pagamento dos trabalhadores que prestam serviços a outros empregadores, você deverá informar ao sistema **PEGASUS** as remunerações recebidas, para isso acesse:

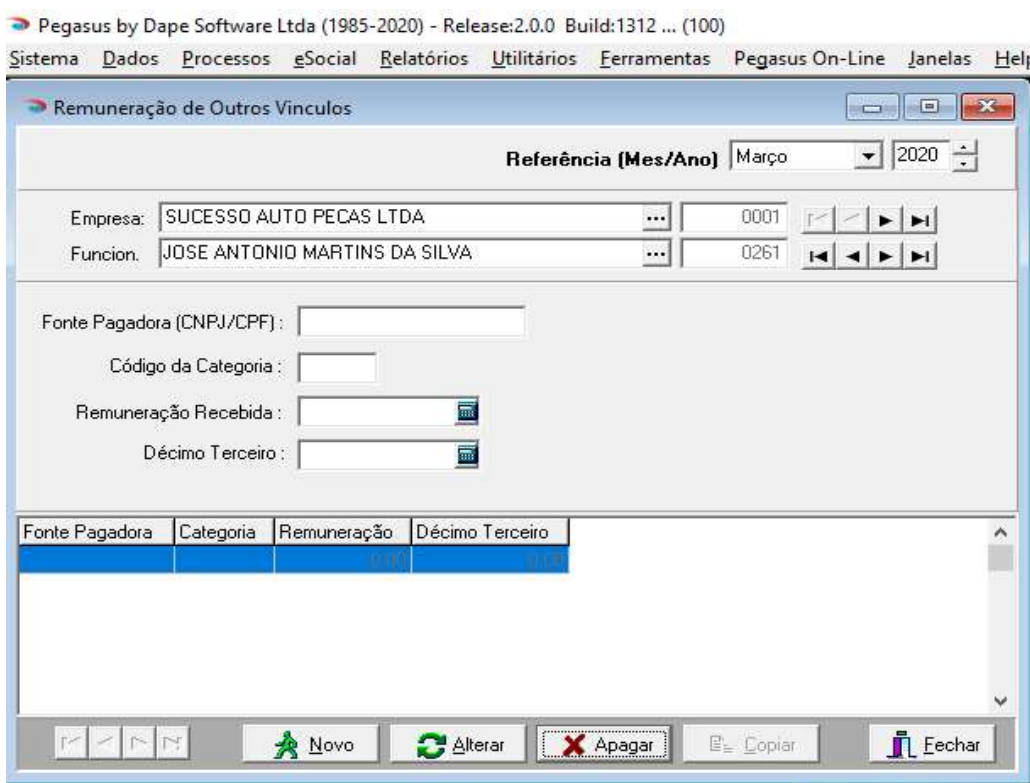
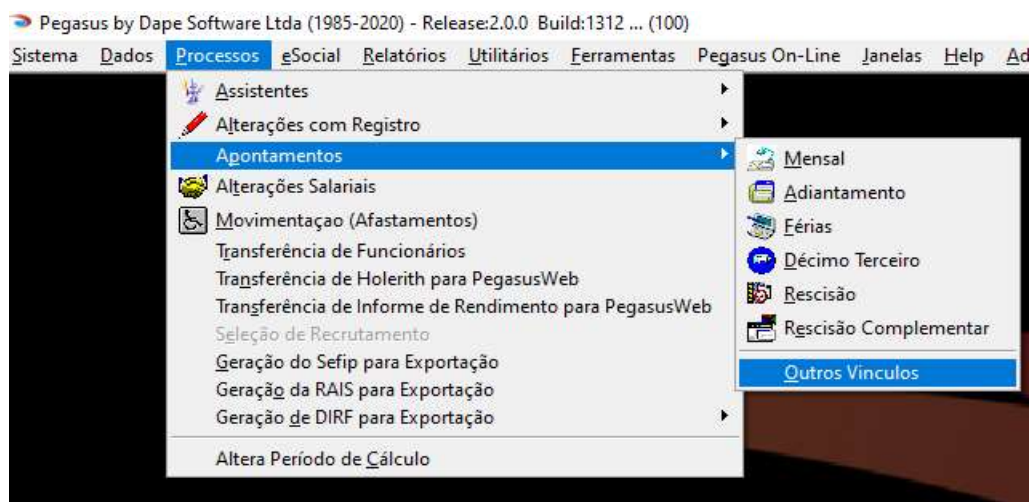

- Selecione a Empresa e o Trabalhador que irão receber as informações das remunerações recebidas de outros empregadores (Fonte Pagadora (CNPJ/CPF));
- Clique no botão NOVO e inclua as informações solicitadas, **quanto ao campo "Décimo Terceiro", somente informe o valor do Decimo Terceiro recebido de outros empregadores na competência DEZEMBRO**, clique GRAVAR para salvar as informações. Caso tenha mais de uma fonte a ser informada, siga os passos de inclusão novamente.

- Devem ser incluídas todas as Fontes Pagadoras nas quais o Trabalhador recebeu remuneração na competência.
- No exemplo abaixo, o Trabalhador recebeu remuneração na competência "Março/2020" de 2 Fontes Pagadoras.

Remuneração de Outros Vinculos

Referência (Mes/Ano) Março 2020

Empresa: SUCESSO AUTO PECAS LTDA 0001

Funcion.: JOSE ANTONIO MARTINS DA SILVA 0261

Fonte Pagadora (CNPJ/CPF): 02797989899

Código da Categoria: 101

Remuneração Recebida: 2.000.00

Décimo Terceiro: 0.00

Fonte Pagadora	Categoria	Remuneração	Décimo Terceiro
45.239.852/0001-	101	1500.00	0.00
027.979.898-99	101	2000.00	0.00

Novo Alterar Apagar Copiar Fechar

Observações:

- Essa é uma informação mensal, logo, a cada fechamento os lançamentos serão apagados. Para reutilizar as informações de Fontes Pagadoras lançadas em competências anteriores, selecione a competência desejada através do campo "Referência(Mes/Ano)" que se encontra na parte superior direita da tela e a seguir clique no botão "COPIAR". As informações serão copiadas para a competência atual, inclusive os valores, é importante verificar e lançar o valor correto da remuneração na competência, assim como lançar o valor no campo "Decimo Terceiro", somente na competência DEZEMBRO.
- Caso necessite alterar algum valor de remuneração lançado nessa tela após a folha mensal ou rescisão do trabalhador já estiver gravada, será necessário recalcular para apuração com os novos valores.

II - Apontamento Mensal/Rescisão

Tomando-se por base o exemplo acima, vamos ver como ficará o desconto da contribuição previdenciária do Trabalhador na folha mensal.

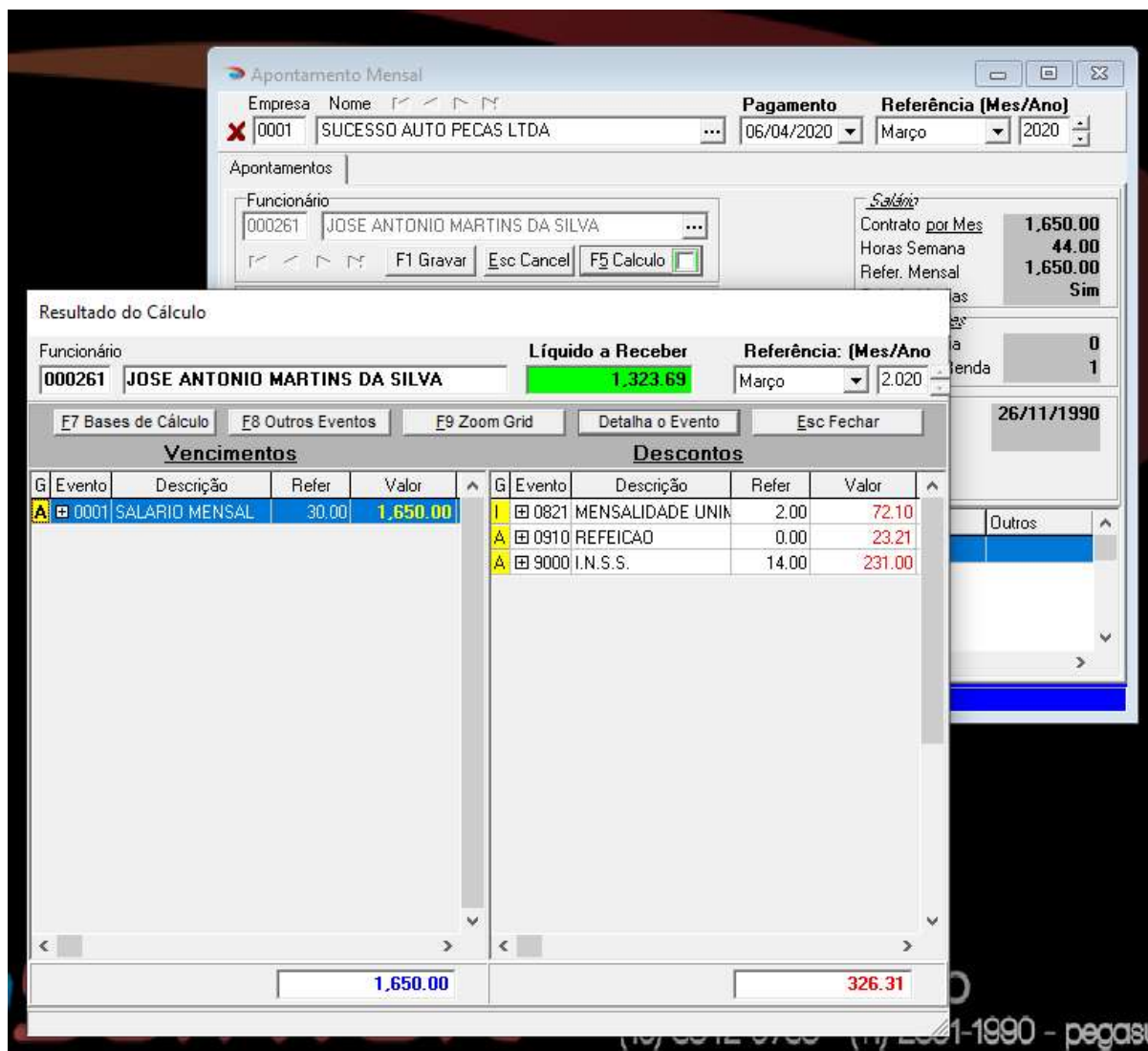

Resultado do Cálculo

Funcionário: 000261 JOSE ANTONIO MARTINS DA SILVA

Líquido a Receber: 1.323,69

Referência: (Mes/Ano) Março / 2.020

Vencimentos				Descontos					
G	Evento	Descrição	Refer	Valor	G	Evento	Descrição	Refer	Valor
A	0001	SALARIO MENSAL	30.00	1.650,00	I	0821	MENSALIDADE UNIM	2.00	72,10
					A	0910	REFEICAO	0.00	23,21
					A	9000	I.N.S.S.	14.00	231,00
				1.650,00					326,31

O valor do desconto da contribuição previdenciária foi de R\$ 231,00, vejamos porque:

1.650,00	Salario Mensal
3.500,00	Valor Total recebido de Outros Vínculos
5.150,00	Remuneração Total do mês

- O valor da "Remuneração Total do mês" (5.150,00), enquadra-se nos descontos percentuais até a Faixa 4 da Tabela de Salário de Contribuição;

- Sabendo que os outros vínculos já efetuaram o desconto da contribuição previdenciária sobre suas respectivas remunerações (Até 3.500,00), e de acordo com a Faixa de percentuais de desconto, o cálculo da contribuição previdenciária na empresa será o seguinte:

Como o valor da remuneração total (3.500,00) recebido de outros vínculos ultrapassou a Faixa 3 (3.134,40) da Tabela de Salário de Contribuição, então o valor de 1.650,00 pago pela empresa enquadra-se totalmente dentro da Faixa 4, que é de 14%, logo:

$$1.650,00 \times 14\% = \mathbf{231,00}$$

Tabela INSS (Março/2020) para consulta das Faixas Percentuais sobre a remuneração:

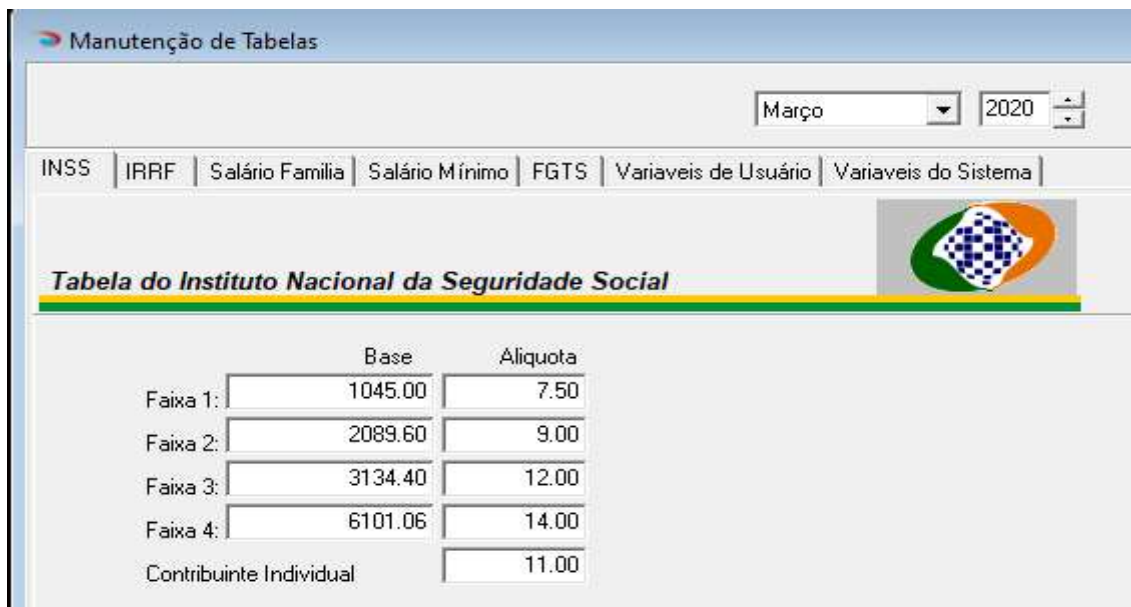

The screenshot shows the 'Manutenção de Tabelas' window with 'Março' and '2020' selected. The 'Tabela do Instituto Nacional da Seguridade Social' is displayed with the following data:

	Base	Aliquota
Faixa 1:	1045.00	7.50
Faixa 2:	2089.60	9.00
Faixa 3:	3134.40	12.00
Faixa 4:	6101.06	14.00
Contribuinte Individual		11.00

O valor da remuneração recebida de outros vínculos pelo trabalhador e lançada no processo "Outros Vínculos", é representada na tela de cálculo do trabalhador através dos eventos:

0070-Remuneração Outras Empresas-MV e **0071-Remuneraca Outras Empresas MVO** (Tecla F8-Outros eventos), dependendo da Categoria do trabalhador nas outras fontes pagadoras.

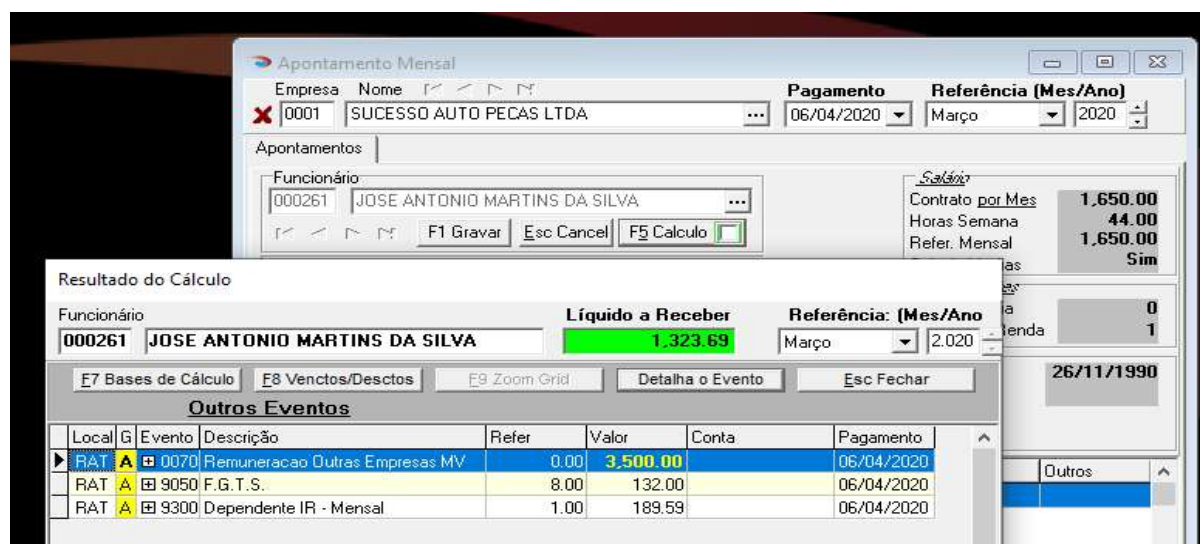

The screenshot shows the 'Apontamento Mensal' window for employee JOSE ANTONIO MARTINS DA SILVA. The 'Resultado do Cálculo' window is open, displaying the following data:

Local	G	Evento	Descrição	Refer	Valor	Conta	Pagamento
		0070	Remuneracao Outras Empresas MV	0.00	3.500.00		06/04/2020
		9050	F.G.T.S.	8.00	132.00		06/04/2020
		9300	Dependente IR - Mensal	1.00	189.59		06/04/2020

The 'Líquido a Receber' is highlighted in green as 1.323.69. The 'Referência' is March 2020.

III – Configurações/Automatizações dos eventos que demonstram a Remuneração recebida pelo trabalhador de outros vínculos

1 - Evento 0070-Remuneração Outras Empresas-MV

- Acesse Dados → **Eventos** e verifique se o evento da sua folha de pagamento **PEGASUS** está configurado conforme as imagens abaixo, consulte o **Suporte DAPE SOFTWARE** em caso de dúvidas.

Copie e insira a fórmula abaixo clicando no botão MACRO BUILDER

```
IF MOV_ORIGEM = "D" THEN
  field:="SUM(DECTER)"
ELSE
  field:="SUM(VALOR)";
RESULT:=(SQLFIELDGET("FP_AMV",field,"EP_CODIGO=:EMP AND FU_CODIGO=:FUN AND ANO=:MV_ANO AND MES=:MV_MES AND COD_CATEG<:COD",EMPRESA,REGISTRO,ANOREF(),MESREF(),701));
```

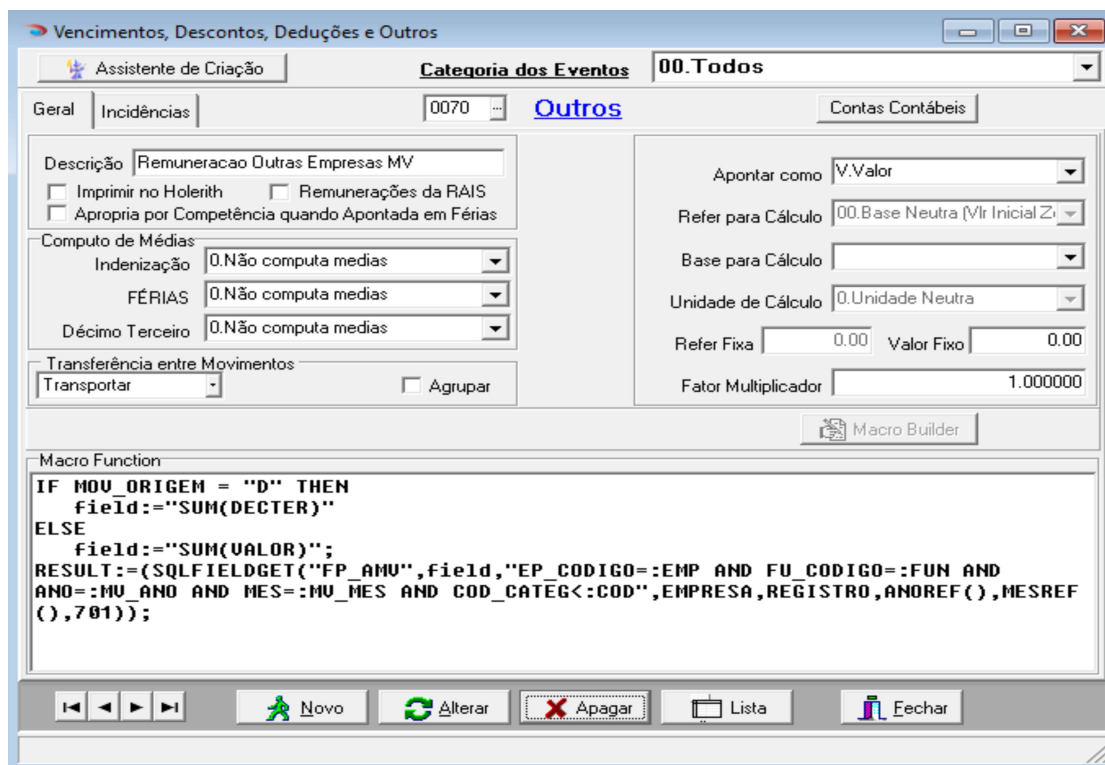

Marque as incidências conforme a imagem abaixo:

Vencimentos, Descontos, Deduções e Outros

Assistente de Criação

Categoria dos Eventos: 00.Todos

Geral Incidências **Outros** Contas Contábeis

Evento: 0070 Remuneracao Outras Empresas MV Incidencias Bases X Eventos

Base: Calc.DSR s/H.Noturna	<input type="checkbox"/> Soma	<input type="checkbox"/> Subtrai
Base: Calc DSR s/Comissão	<input type="checkbox"/> Soma	<input type="checkbox"/> Subtrai
Base: Desconto Vale Transporte	<input type="checkbox"/> Soma	<input type="checkbox"/> Subtrai
Base: Auxiliar 14	<input type="checkbox"/> Soma	<input type="checkbox"/> Subtrai
Base: 1/3 Ferias Normais	<input type="checkbox"/> Soma	<input type="checkbox"/> Subtrai
Base: 1/3 AbonoFerias	<input type="checkbox"/> Soma	<input type="checkbox"/> Subtrai
Base: (Sem Uso)	<input type="checkbox"/> Soma	<input type="checkbox"/> Subtrai
Base: IRRF Ferias Normais	<input type="checkbox"/> Soma	<input type="checkbox"/> Subtrai
Base: IRRF Ferias Indenizadas	<input type="checkbox"/> Soma	<input type="checkbox"/> Subtrai
Base: IRRF 13 Salario	<input type="checkbox"/> Soma	<input type="checkbox"/> Subtrai
Base: IRRF 13 Salario Indeniz	<input type="checkbox"/> Soma	<input type="checkbox"/> Subtrai
Base: Multa s/FGTS Rescisao	<input type="checkbox"/> Soma	<input type="checkbox"/> Subtrai
Base: IRRF Lucro Distr	<input type="checkbox"/> Soma	<input type="checkbox"/> Subtrai
Base: IRRF Lucro Indenizado	<input type="checkbox"/> Soma	<input type="checkbox"/> Subtrai
Base: INSS Ferias Normais	<input type="checkbox"/> Soma	<input type="checkbox"/> Subtrai
Base: INSS 13 Salario	<input type="checkbox"/> Soma	<input type="checkbox"/> Subtrai
Base: INSS 13 Sal Indenizado	<input type="checkbox"/> Soma	<input type="checkbox"/> Subtrai
Base: Calculo para Sal Familia	<input type="checkbox"/> Soma	<input type="checkbox"/> Subtrai
Base: INSS Calc de Mult Vincul	<input checked="" type="checkbox"/> Soma	<input type="checkbox"/> Subtrai
Base: 1/3 de Ferias Indeniz	<input type="checkbox"/> Soma	<input type="checkbox"/> Subtrai
Base para Recolhimento SEFIP	<input type="checkbox"/> Soma	<input type="checkbox"/> Subtrai
Base para Recol SEFIP 13 Sal	<input type="checkbox"/> Soma	<input type="checkbox"/> Subtrai
Base Calc Dif Medias 13Salario	<input type="checkbox"/> Soma	<input type="checkbox"/> Subtrai
Base proc DIRF Registro RTRT	<input type="checkbox"/> Soma	<input type="checkbox"/> Subtrai
Base Férias/13Sal Intermitente	<input type="checkbox"/> Soma	<input type="checkbox"/> Subtrai

Novo Alterar Apagar Lista Fechar

2 - Evento 0071-Remunera Outras Empresas-MVO

- Acesse Dados → **Eventos** e verifique se o evento da sua folha de pagamento **PEGASUS** está configurado conforme as imagens abaixo, consulte o **Suporte DAPE SOFTWARE** em caso de dúvidas.

Copie e insira a fórmula abaixo clicando no botão MACRO BUILDER

```
IF MOV_ORIGEM = "D" THEN
  field:="SUM(DECTER)"
ELSE
  field:="SUM(VALOR)";
RESULT:=(SQLFIELDGET("FP_AMV",field,"EP_CODIGO=:EMP AND FU_CODIGO=:FUN AND ANO=:MV_ANO AND MES=:MV_MES AND COD_CATEG>:COD",EMPRESA,REGISTRO,ANOREF(),MESREF(),700));
```

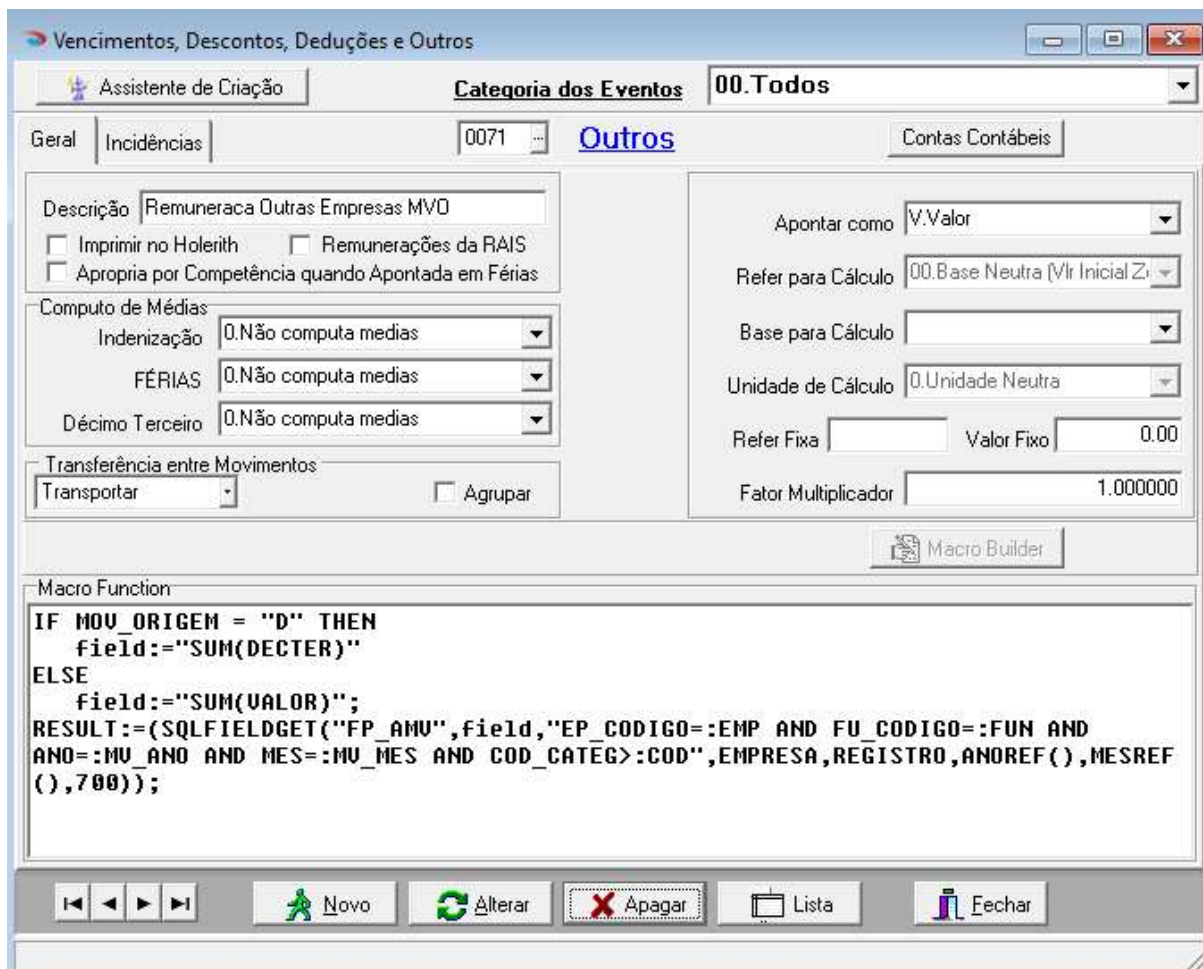

Marque as incidências conforme a imagem abaixo:

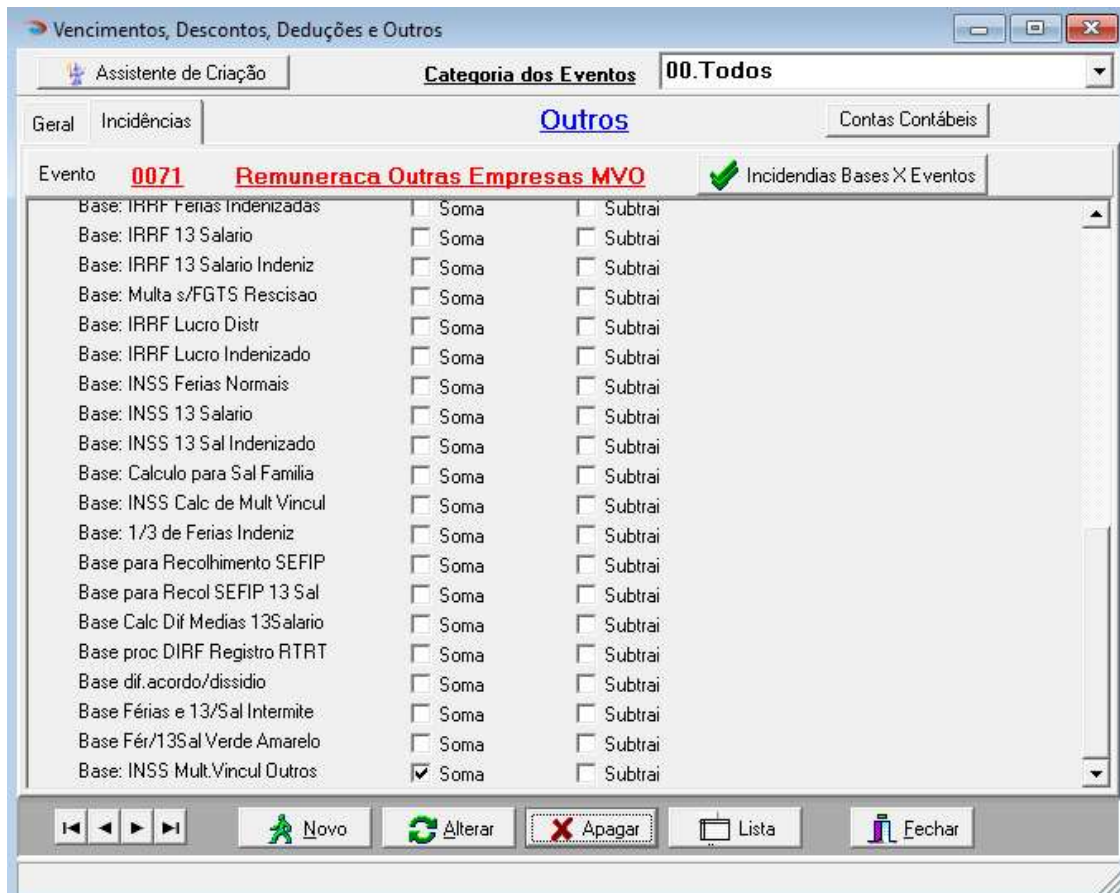

3 - Automática do Evento 0070-Remuneração Outras Empresas-MV

- Acesse Dados → **Automáticas** e verifique se o seu evento está configurado conforme a imagen abaixo, consulte o **Suporte DAPE SOFTWARE** em caso de dúvidas. Copie e insira a fórmula abaixo clicando no botão CONSTRUTOR DE EXPRESSÃO

(MOV_ORIGEM = "D" E MESPRO() = DECTER_MES_FIN) OU (MOV_ORIGEM = "M") OU (MOV_ORIGEM = "R" E DEMISSAO <= FINALDOPERIODO())

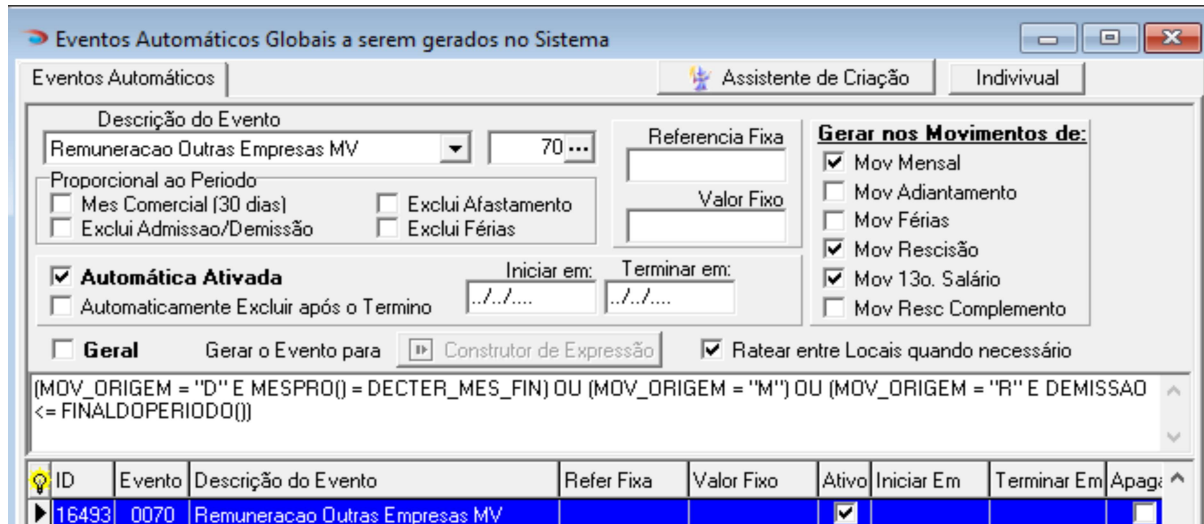

ID	Evento	Descrição do Evento	Refer Fixa	Valor Fixo	Ativo	Iniciar Em	Terminar Em	Apag:
16493	0070	Remuneracao Outras Empresas MV			<input checked="" type="checkbox"/>			<input type="checkbox"/>

4 - Automática do Evento 0071-Remunera Outras Empresas-MVO

- Acesse Dados → **Automáticas** e verifique se o seu evento está configurado conforme a imagen abaixo, consulte o **Suporte DAPE SOFTWARE** em caso de dúvidas. Copie e insira a fórmula abaixo clicando no botão CONSTRUTOR DE EXPRESSÃO

(MOV_ORIGEM = "D" E MESPRO() = DECTER_MES_FIN) OU (MOV_ORIGEM = "M") OU (MOV_ORIGEM = "R" E DEMISSAO <= FINALDOPERIODO())



ID	Evento	Descrição do Evento	Refer Fixa	Valor Fixo	Ativo	Iniciar Em	Terminar Em	Apag:
16516	0071	Remuneraca Outras Empresas MVO			<input checked="" type="checkbox"/>			<input type="checkbox"/>

IV - eSocial – S1200 ou S2299

As informações das remunerações recebidas de outras Fontes Pagadoras lançadas no cadastro de "Outros Vínculos" na competência antes do cálculo da folha, assim como o Indicativo de Múltiplos Vínculos, serão gravados automaticamente após processamento dos eventos S1200 Mensal, S1200 Décimo Terceiro (Dezembro), ou então no S2299 e S2399 no caso de Rescisão Contratual do Trabalhador com e sem Vínculo Empregatício.

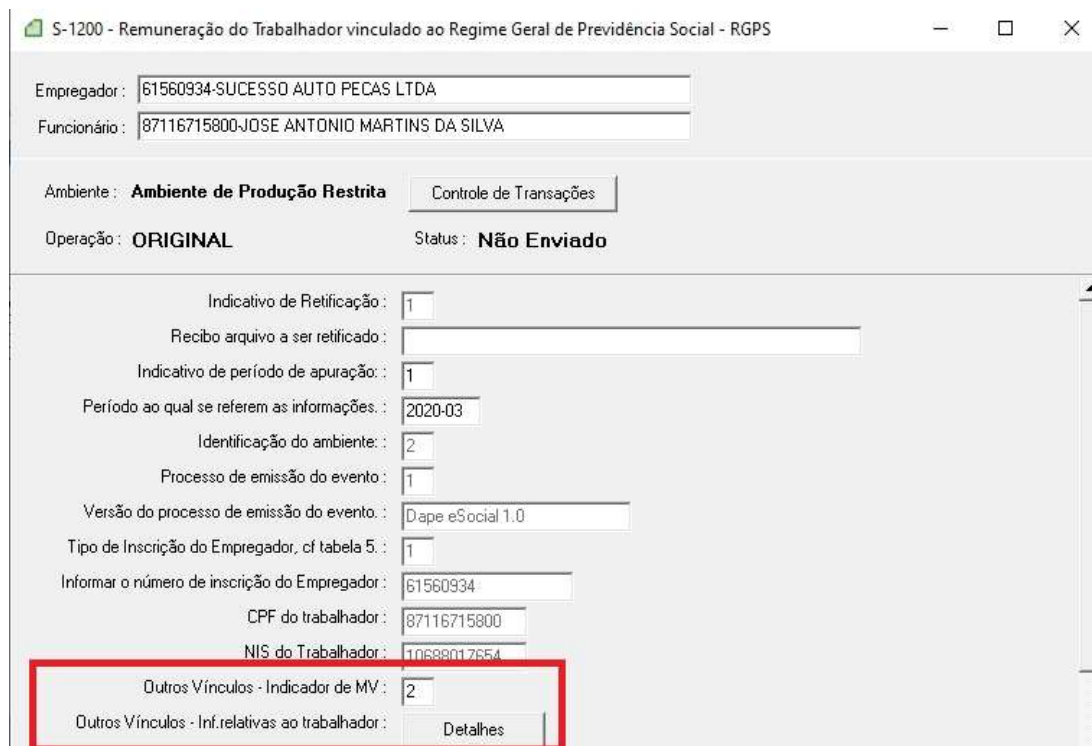

S-1200 - Remuneração do Trabalhador vinculado ao Regime Geral de Previdência Social - RGPS

Empregador: 61560934-SUCESSO AUTO PECAS LTDA
Funcionário: 87116715800-JOSE ANTONIO MARTINS DA SILVA

Ambiente: **Ambiente de Produção Restrita** Controle de Transações

Operação: **ORIGINAL** Status: **Não Enviado**

Indicativo de Retificação: 1
Recibo arquivo a ser retificado:
Indicativo de período de apuração: 1
Período ao qual se referem as informações: 2020-03
Identificação do ambiente: 2
Processo de emissão do evento: 1
Versão do processo de emissão do evento: Dape eSocial 1.0
Tipo de Inscrição do Empregador, cf tabela 5.: 1
Informar o número de inscrição do Empregador: 61560934
CPF do trabalhador: 87116715800
NIS do Trabalhador: 10688017654

Outros Vínculos - Indicador de MV: 2
Outros Vínculos - Inf.relativas ao trabalhador: Detalhes

Fontes Pagadoras lançadas em "Outros Vínculos"

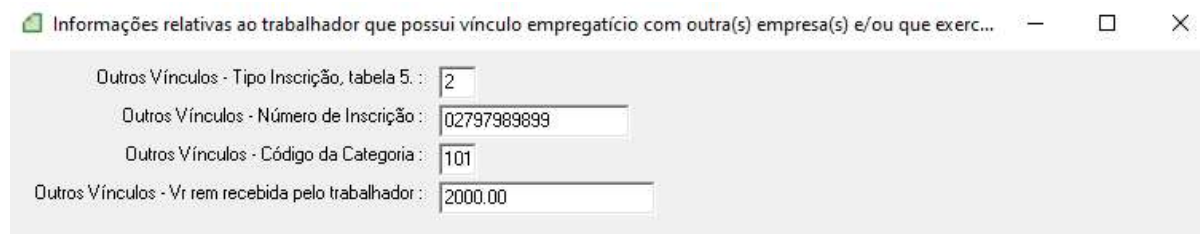

Informações relativas ao trabalhador que possui vínculo empregatício com outra(s) empresa(s) e/ou que exerc...

Outros Vínculos - Tipo Inscrição, tabela 5.: 2
Outros Vínculos - Número de Inscrição: 02797989899
Outros Vínculos - Código da Categoria: 101
Outros Vínculos - Vr rem recebida pelo trabalhador: 2000.00

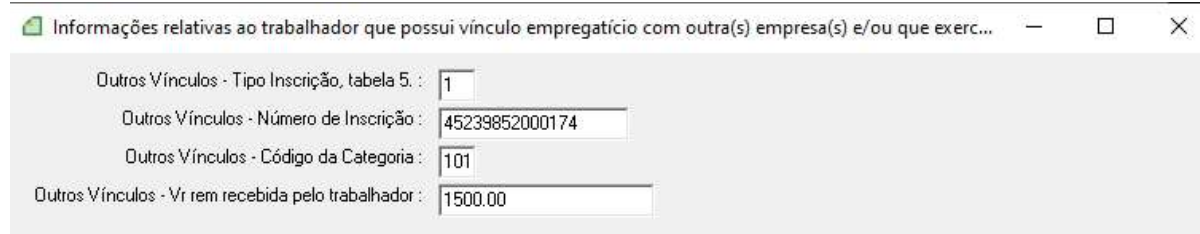

Informações relativas ao trabalhador que possui vínculo empregatício com outra(s) empresa(s) e/ou que exerc...

Outros Vínculos - Tipo Inscrição, tabela 5.: 1
Outros Vínculos - Número de Inscrição: 45239852000174
Outros Vínculos - Código da Categoria: 101
Outros Vínculos - Vr rem recebida pelo trabalhador: 1500.00