

EMPREGADOR/EMPREGADO DOMÉSTICO

Procedimentos para cadastramento do empregador e do empregado doméstico no sistema de folha de pagamento **PEGASUS**.

1- Cadastro do Empregador

Acesse DADOS => EMPRESAS e inclua as informações do empregador doméstico, tomando o cuidado de preencher corretamente os campos conforme figura:

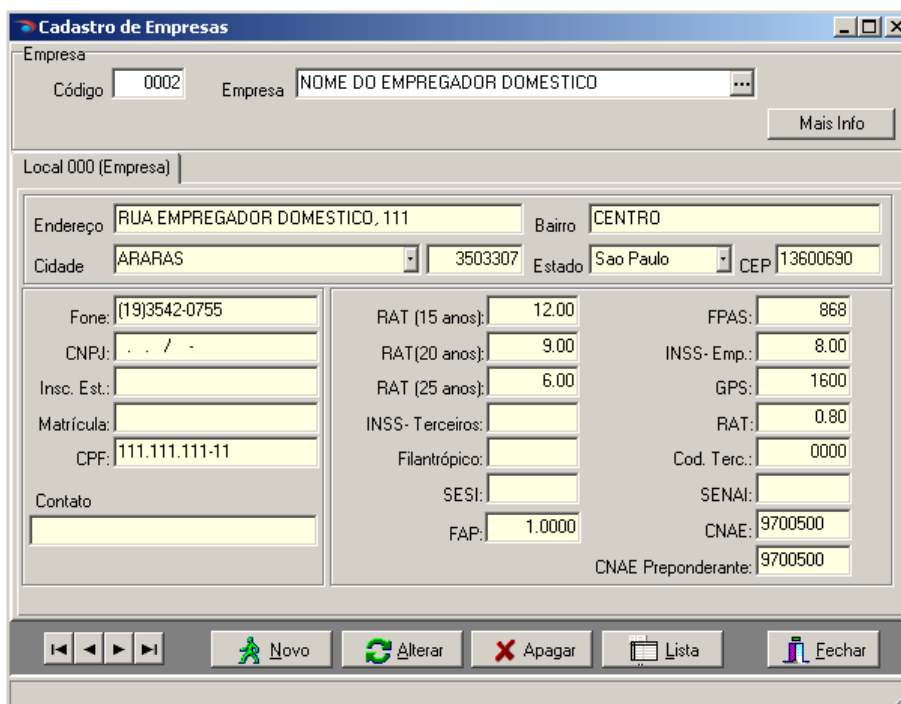

The screenshot shows the 'Cadastro de Empresas' window. The 'Empresa' section has 'Código' 0002 and 'Empresa' 'NOME DO EMPREGADOR DOMESTICO'. The 'Local 000 (Empresa)' section is active, showing 'Endereço' 'RUA EMPREGADOR DOMESTICO, 111', 'Bairro' 'CENTRO', 'Cidade' 'ARARAS', 'CEP' '3503307', 'Estado' 'Sao Paulo', and 'CEP' '13600690'. The 'Fone:' field contains '(19)3542-0755'. The 'CNPJ:' field is empty. The 'Insc. Est.:' field is empty. The 'Matrícula:' field is empty. The 'CPF:' field contains '111.111.111-11'. The 'Contato' field is empty. The 'RAT' section has 'RAT (15 anos):' 12.00, 'RAT (20 anos):' 9.00, and 'RAT (25 anos):' 6.00. The 'INSS' section has 'INSS- Terceiros:' empty, 'Filantrópico:' empty, 'SESI:' empty, and 'FAP:' 1.0000. The 'FPAS:' field contains 868. The 'INSS- Emp.:' field contains 8.00. The 'GPS:' field contains 1600. The 'RAT:' field contains 0.80. The 'Cod. Terc.:' field contains 0000. The 'SENAI:' field is empty. The 'CNAE:' field contains 9700500. The 'CNAE Preponderante:' field contains 9700500. The bottom toolbar contains buttons for 'Novo', 'Alterar', 'Apagar', 'Lista', and 'Fechar'.

Clique no botão [Mais info] e preencha as demais informações solicitadas:

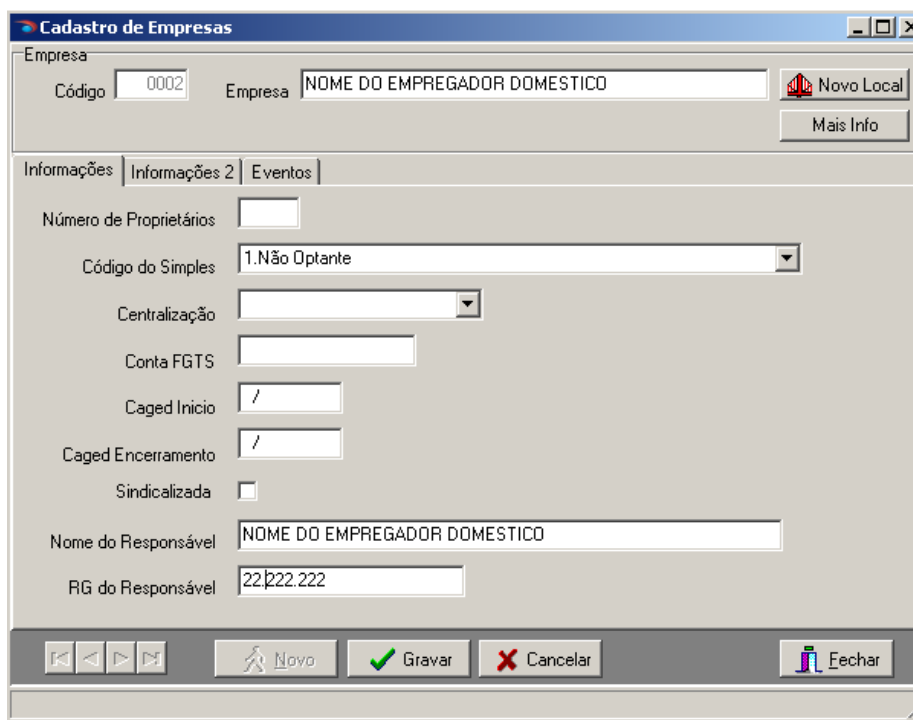

The screenshot shows the 'Cadastro de Empresas' window with the 'Informações' tab selected. The 'Empresa' section has 'Código' 0002 and 'Empresa' 'NOME DO EMPREGADOR DOMESTICO'. The 'Informações' section has 'Número de Proprietários' empty, 'Código do Simples' '1.Não Optante', 'Centralização' empty, 'Conta FGTS' empty, 'Caged Início' '/', 'Caged Encerramento' '/', 'Sindicalizada' unchecked, 'Nome do Responsável' 'NOME DO EMPREGADOR DOMESTICO', and 'RG do Responsável' '22222.222'. The bottom toolbar contains buttons for 'Novo', 'Gravar', 'Cancelar', and 'Fechar'.

2 - Cadastro do Empregado Doméstico

Acesse DADOS => FUNCIONÁRIOS e inclua todas as informações do empregado doméstico, tomando o cuidado de preencher os principais campos que o identificam no sistema. (Função, Vínculo Empregatício, Categoria, etc)

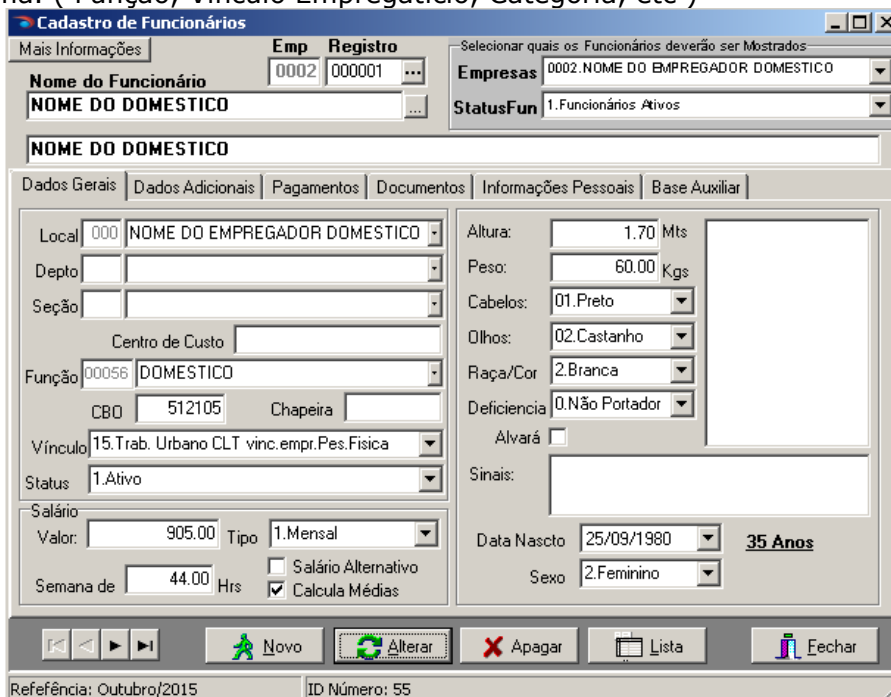

A função DOMÉSTICO ou sinônimo deve ser cadastrada em DADOS => FUNÇÕES

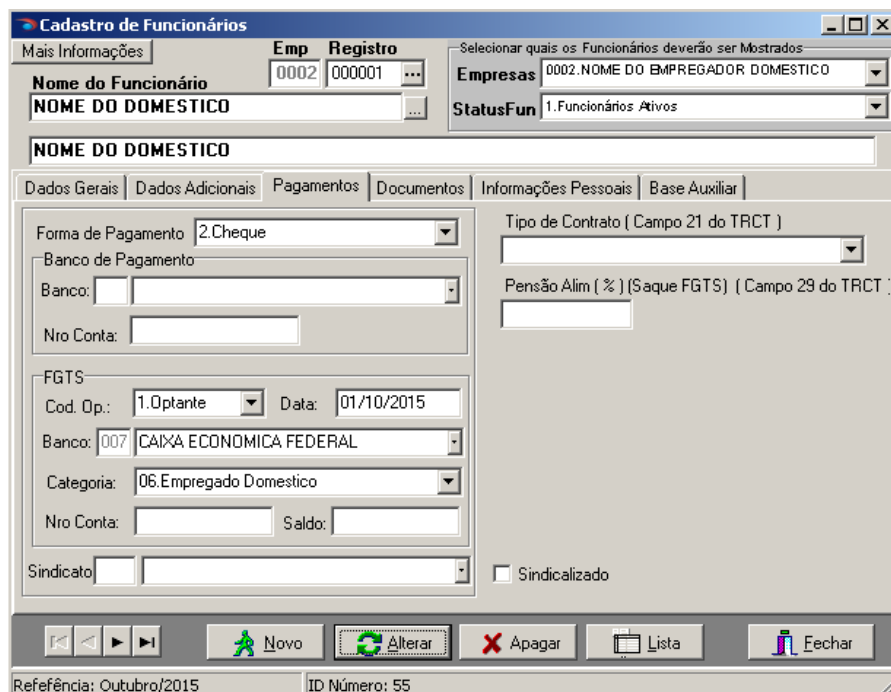

FGTS - 1.Optante - (Insira a Data da Opção)

A partir de 01/10/2015 todos os empregados domésticos são optantes do FGTS.

Dúvidas em como efetuar cadastros no sistema, acesse o menu HELP => Video Ajuda Online => Cadastros.

3 – Apontamentos

Todos os apontamentos do sistema podem ser efetuados normalmente para o empregado doméstico (mensal, férias, adiantamento, 13º.Salário, Rescisão, etc)

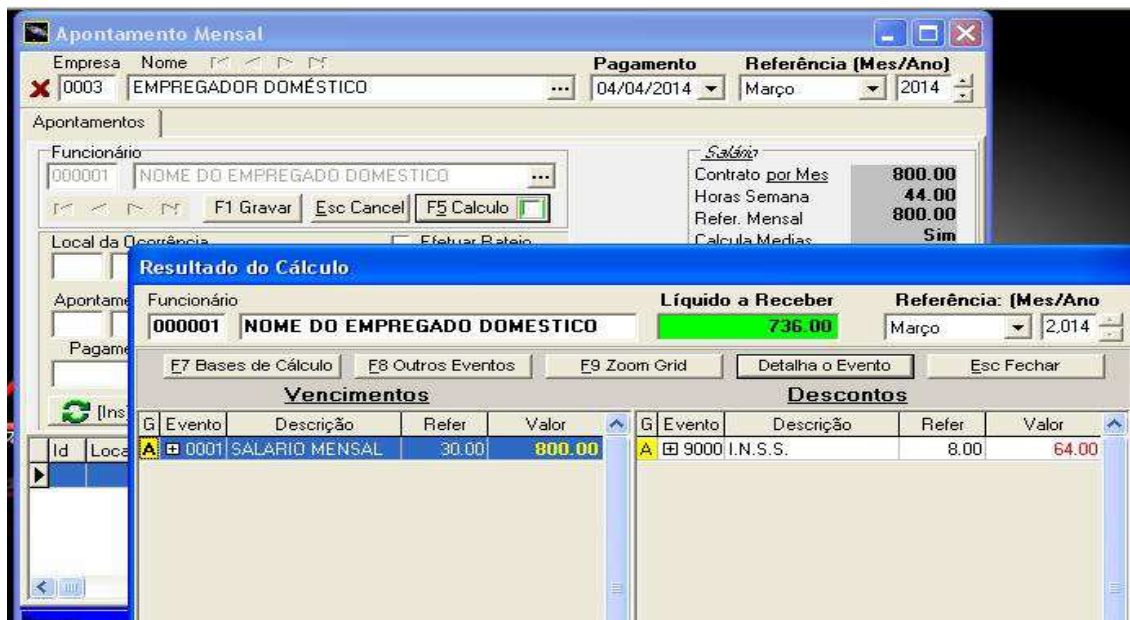

Dúvidas em como efetuar cálculos no sistema, acesse o menu HELP => Video Ajuda Online => Cálculos

4 – RELATÓRIOS E COMPROVANTES

Efetuada o cadastro do empregado, o sistema está apto a imprimir os relatórios admissionais, tais como CONTRATO DE EXPERIÊNCIA, QUESTIONÁRIO VALE TRANSPORTE e outros. Emita através do menu:

. Relatórios do Gerador => TrueType => Admissao

O comprovante de pagamento do salário do empregado, poderá emitido após efetuado o calculo e gravação através do apontamento mensal. A impressão está disponível através do menu:

. Relatórios do Gerador => TrueType => Holerith – Recibo

5 – GUIA DE RECOLHIMENTO DO INSS,FGTS E IRRF

O recolhimento será efetuado através da guia SIMPLES DOMÉSTICO, a qual contemplará os valores a recolher de INSS, FGTS e IRRF, todos em uma única guia. A emissão da guia será feita através do portal do eSocial em www.esocial.gov.br

A partir de 01/10/2015 todos os empregados domésticos estão obrigados a se cadastrar no eSocial.

6 – ADEQUAÇÕES PEGASUS – Empregados Domésticos

Siga os procedimentos do documento indicado abaixo, para adequar seu sistema de folha de pagamento PEGASUS no cálculo do FGTS, Indenização compensatória e Seguro de Acidentes de trabalho previstos na Lei complementar 150/2015.

http://www.dape.com.br/revisoes/Doctos_Pegasus/Empregados_domesticos_adequacao_PEGASUS_LC150.pdf