# Folha de pagamento PEGASUS
# Processamento do13o.SALÁRIO – 2015

Build: 2.0.01273 ou superior - Data: 08/10/2015

| | |
|---|---|
| **I** | **CALCULO DO 13o.SALÁRIO** |
| | 1 - Acesso ao Apontamento de 13o.Salário |
| | 2 - 13o.Salário - Adiantamento / 1a.PARCELA |
| | 3 - 13o.Salário - Parcela Final |
| | 4 - CALCULO INDIVIDUAL |
| | 5 - CALCULO 1 OU MAIS EMPRESAS |
| **II** | **INFORMAÇÕES GERAIS** |
| | 1 - Consulta das Médias |
| | 2 - Cálculo das Médias |
| | 3 - Pensão Alimentícia |
| | 4 – Afastamentos |
| | 5 - Faltas Injustificadas |
| | 6 - Local / Obra |
| | 7 – Tarefitas |
| | 8 - Diferença/Complemento 13o.Salário |
| **III** | **IMPRESSOS / RECIBOS** |
| | 1 – Holerith |
| | 2 - Crédito Bancário<br>. Relatório de Crédito Bancário<br>. Exportação Bancária |
| | 3 - Folha de Pagamento do 13o.Salario |
| | 4 - Resumo de Proventos / Descontos |
| | 5 – Guias<br>. GPS do 13o.Salário<br>. DARF do 13o.Salário<br>. FGTS ( GFIP / SEFIP ) |
| **IV** | **CONFIGURAÇÕES** |
| | 1 - Variáveis |
| | 2 – Automáticas |
| **V** | **VIDEO AJUDA WWW.DAPE.COM.BR → VIDEO AJUDA** |
| | 13o.Salário – Adiantamento http://ww3.dape.com.br/vervideo.aspx?id=13 |
| | 13o.Salário - Parcela Final http://ww3.dape.com.br/vervideo.aspx?id=14 |
| | GFIP do 13o.Salário ( Parcela Final ) http://ww3.dape.com.br/vervideo.aspx?id=22 |
| | HELP do PEGASUS – Menu HELP => Conteúdo => 13º.Salário |

## I - CALCULO DO 13o.SALÁRIO

### 1 - Acesso ao Apontamento do 13o.Salário

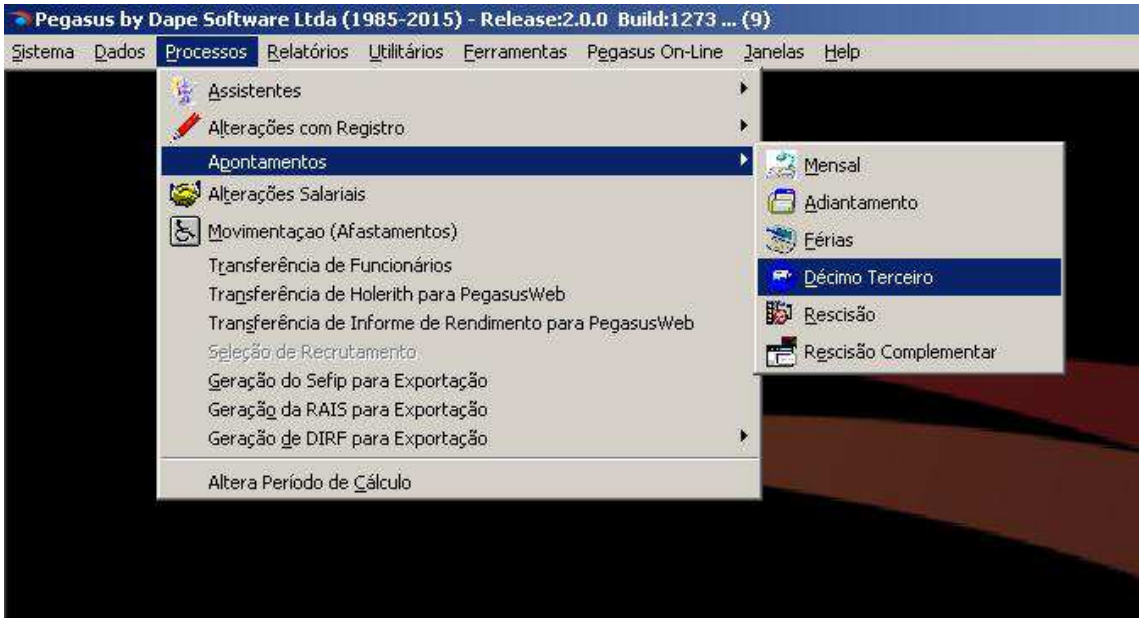


### 2 - 13o. Salário - Adiantamento / 1a.Parcela

Os cálculos de 13º.Salário efetuados no "APONTAMENTO DECIMO TERCEIRO" ou "APONTAMENTO FÉRIAS" nas competências de **=> JANEIRO A NOVEMBRO**, são considerados pelo sistema como **13º.Salário – Adiantamento / 1ª.Parcela.**

## 3 - 13o.Salário - Parcela Final

Os cálculos de 13º.Salário efetuados no "APONTAMENTO DECIMO TERCEIRO" na competência => **DEZEMBRO**, são considerados pelo sistema como **13º.Salário – Parcela final.**
Os adiantamentos efetuados no exercício serão descontados automaticamente pelo sistema quando do cálculo/pagamento da Parcela Final do 13º.Salário.

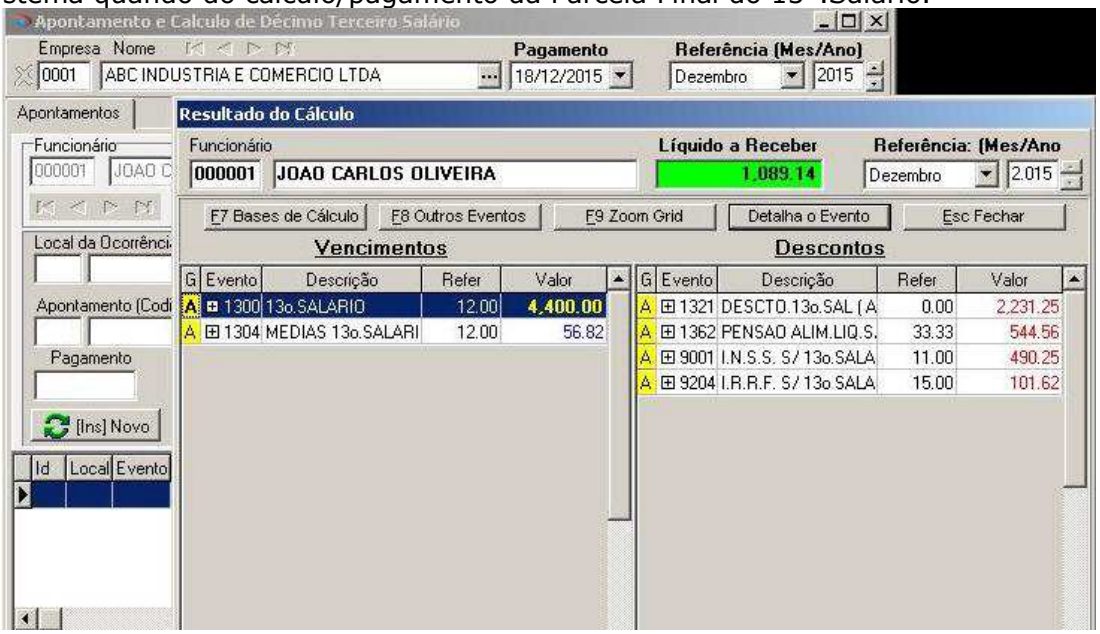


## 4 - Cálculo Individual

Para efetuar o cálculo individual do 13o. Salário, acesse o Apontamento de "Décimo Terceiro":
a) Selecione a empresa para iniciar o cálculo;
b) Insira a data de pagamento no campo PAGAMENTO.
( Indique a data corretamente pois é indispensável para o cálculo do Imposto de Renda e também para a apropriação de valores em RAIS e DIRF)

| PAGAMENTO DO 13º.SALÁRIO | |
|---|---|
| Adiantamento /1a.Parcela | 30/11 |
| Parcela Final | 20/12 |
| **O pagamento deve ser antecipado caso não seja dia útil** | |

Selecione o funcionário e tecle:

F2 Altera e a seguir: F5 Calculo Para visualizar os valores de 13º.Salário

Para gravar ou cancelar o cálculo visualizado, tecle:
Esc Fechar

A seguir, para salvar o cálculo efetuado, tecle:
F1 Gravar

Ou então ESC para Abandonar o cálculo sem salvá-lo.
Esc Cancel

## Como INSERIR/ALTERAR Eventos Manualmente

Após o cálculo do 13º.Salário ter sido efetuado e salvo, para inserir ou alterar valores, siga os passos:
a) Selecione a empresa:
b) Selecione o funcionário, tecle:
F2 Altera
Para iniciar alteração.

**Para INSERIR Eventos**
Tecle [ Insert ] no teclado ou então clique no botão:
[Ins] Novo
Inclua o evento desejado no campo "Apontamento(Código – Descrição)":

Após incluir o evento, tecle:

F5 Calculo

Para visualizar cálculo

A seguir tecle:

Esc Fechar

Para retornar

F1 Gravar

Para salvar o novo cálculo.

**Para ALTERAR Eventos**

Para iniciar a alteração de um evento inserido manualmente e já gravado, selecione o funcionário e tecle:

F2 Altera

Procure pelo evento a ser alterado no "Grid" inferior da tela de cálculo, selecione-o com um clique do mouse, efetue as alterações necessárias, de referência ou valor:

Veja o exemplo acima, a referência do evento 782 que era de 1.00 está sendo alterada para 2.00.

Para ver o resultado da alteração no cálculo, tecle:

F5 Calculo

Se o resultado do cálculo estiver Ok, tecle:

Esc Fechar

E a seguir :

F1 Gravar

Para salvar as alterações.

## Como Zerar um ou mais Eventos Calculados Automaticamente

No apontamento do "DÉCIMO TERCEIRO":
a) Selecione a empresa;
b) Selecione o funcionário e tecle:

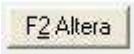


Para iniciar as alterações, a seguir clique no botão

Ou então no botão [ Insert ] do teclado:

Inclua o evento a ser zerado no campo "Apontamento(Código – Descrição)", com referência e valor 0.00. No nosso exemplo, iremos zerar o evento 1305.

A seguir tecle:

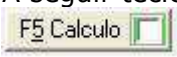


Para visualizar na tela de resultado, se o evento foi zerado corretamente, a seguir tecle:

Para retornar, e a seguir tecle:

Para salvar a alteração efetuada.

## Como Excluir um Cálculo
## ( Zerar cálculo de determinado funcionário)

No apontamento do "DÉCIMO TERCEIRO":
a) Selecione a empresa;
b) Selecione o funcionário e tecle:

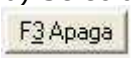


Confirme a exclusão do cálculo do 13º.Salário do funcionário selecionado.

---

**Lembrete:**
Sempre que o botão:

For acionado, o sistema efetua o cálculo e a gravação dos dados do funcionário selecionado.

## Como Excluir o cálculo de 13o. Salário da Empresa toda

No apontamento do "DÉCIMO TERCEIRO":
a) Selecione a empresa que deseja excluir os cálculos;
b) Clique no "X" ( botão vermelho no canto esquerdo da tela de cálculo)

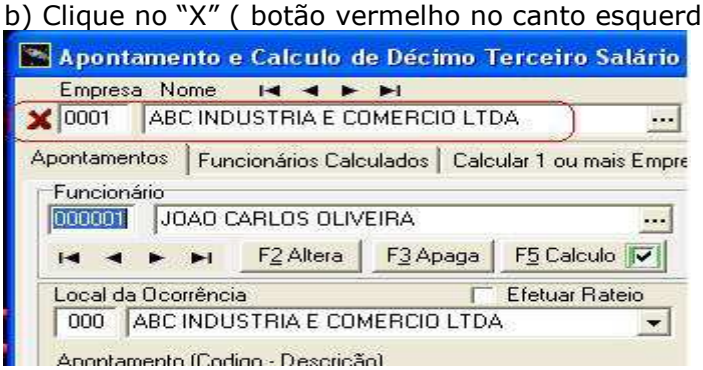


c) Uma mensagem de alerta será apresentada, caso confirme, <u>todos os apontamentos de 13º.Salário dos funcionários da empresa selecionada</u> serão apagados. ( ESSA OPERAÇÃO É IRREVERSÍVEL )

## 5 - Cálculo de 1 ou Mais Empresas

No apontamento de "DECIMO TERCEIRO":
- Clique na aba "Calcular 1 ou Mais Empresas";

## Para processamento do "13o.Salário - Adiant/1a.Parcela"

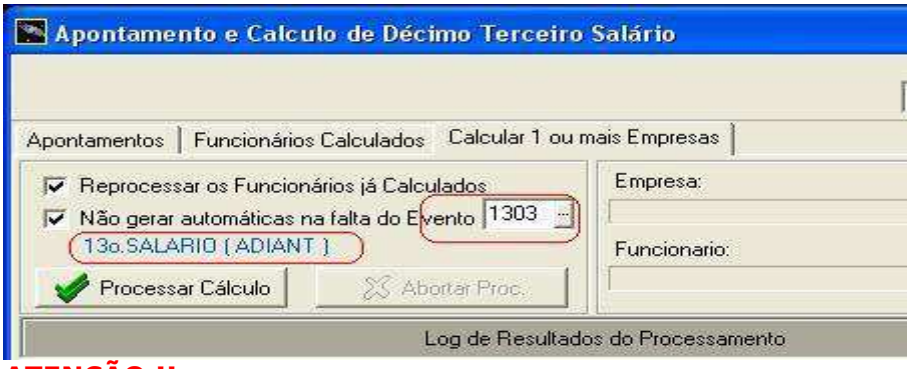


**ATENÇÃO !!**
Algumas versões do sistema **PEGASUS** poderão apresentar codificações diferentes para o evento de **13º.SALÁRIO (ADIANT)**, se esta for a sua situação, verifique o código correto através do seu cadastro de Eventos ou então peça orientações ao **Suporte DAPE SOFTWARE**.

**b) Para o processamento da "Parcela Final do 13o.Salário"**

**ATENÇÃO !!**

Algumas versões do sistema **PEGASUS** poderão apresentar codificações diferentes para o evento **13º.SALÁRIO**, se esta for a sua situação, verifique o código correto através do seu cadastro de Eventos ou então peça orientações ao **Suporte DAPE SOFTWARE**.

- Clique no botão:

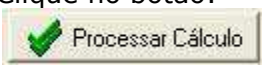


- Na lista de empresas apresentadas pelo sistema, clique com o mouse na coluna "Calcula" marcando as empresas que deseja calcular e insira a data no campo **Pagto13S** no formato DD/MM/AAA;

- Caso exista uma lista de empresas e você deseja inserir a data de pagamento automaticamente para todas ao mesmo tempo, siga os passos:
  Escolha no campo de data (logo acima da lista de empresas),a data de Pagamento deste cálculo, e clique no botão "..." que está logo a frente do mesmo para - transferí-la a todas as empresas selecionadas para calcular ( campo – "Calcula" anteriormente marcado );

- Clique no botão "Ok"

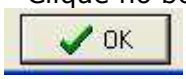


Para iniciar o cálculo;

## II - INFORMAÇõES GERAIS

# 1 - Consulta das Médias

Para consultar os eventos componentes da base de cálculo de médias do 13o. Salário do trabalhador, clique nos botões de "MÉDIAS", que estão disponíveis na tela de apontamento/calculo do 13o. Salário:

**Obs:** Os botões de médias somente são disponibilizados quando o cálculo estiver gravado, ou então em modo de alteração, teclando-se:

Através dos botões de médias podemos visualizar os eventos componentes das médias do 13º.Salário:

| Ano | Mês | Evento | Descrição | Tipo | Referencia | Valor | Horas | Pagamento |
|---|---|---|---|---|---|---|---|---|
| 2015 | 01 | 0510 | HORA EXTRA ( 50% ) | V | 10.00 | 250.00 | 12.50 | |
| 2015 | 02 | 0550 | HORA EXTRA ( 100% ) | V | 5.00 | 375.00 | 18.75 | |

**Média [ Horas ] -** Horas Extras, Noturnas, etc
Média com atualização dos valores pelo salário/hora atual no momento do cálculo.
**Média [ Valor ] -** Comissões, Prêmio, Insalubridade, etc
Média simples sem atualização de valores no momento do cálculo.
**Média [ Valor Fix ] -** Tarefas, Hora-Aula, etc
Média com atualização dos valores fixos no momento do cálculo.

Para incluir/alterar ou excluir eventos pagos no exercício do cômputo de médias do 13o. Salário, basta acessar o CADASTRO DE EVENTOS e dar manutenção no campo:

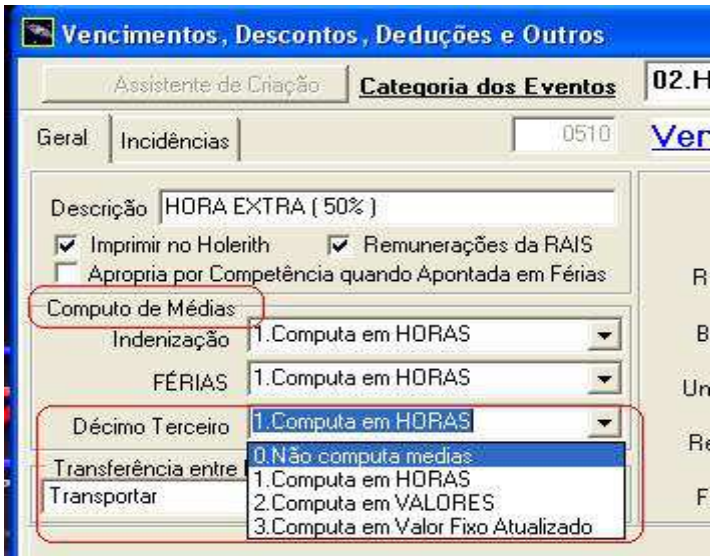


**Onde:**
0-Não Computa Médias
1-Computa em Horas
2-Computa em Valores
3-Computa em Valor Fixo Atualizado

**Obs:** Caso seja alterada a incidência de algum evento no cômputo de médias, será necessário recalcular o 13o. Salário para inclusão/alteração ou exclusão desse evento das Médias já gravadas.

## 2 - Cálculo das Médias

Veja através dos exemplos e do tipo de parcela do 13o. Salário, como o **PEGASUS** efetua o calculo das médias.

**Médias - 13o.Salário -1a.Parcela/Adiantamento**

Admissão - 10/01/2015
Salário Mensal : 300,00
Período de Médias – Janeiro a Outubro ( / 10 )

| **Mês** | **Médias** |
|---|---|
| Janeiro | 10,00 |
| Fevereiro | 15,00 |
| Março | 10,00 |
| Abril | 12,00 |
| Maio | 13,00 |
| Junho | 16,00 |
| Julho | 18,00 |
| Agosto | 19,00 |
| Setembro | 20,00 |
| Outubro | 15,00 |
| **Total Médias** | **148,00** ( Apuração da Média : 148,00 / 10*=> 14,80 ) |

**13o.Salário ( Adiant )** => (300,00 + 14,80) x 50 (%)** => **157,40**

---

10* - Meses de Média no ano ( jan a out )
50(%)** - Percentual padrão para pagamento do 13o.Salário – 1ª.Parcela
F.G.T.S - 157,40 X 8% => 12,59

## Médias - 13o.Salário - 1a.Parcela/Adiantamento

Admissão em 05/04/2015
Salário Mensal : 300,00
Período de Médias – Abril a Outubro ( / 7 )

| Mês | Médias |
|---|---|
| Janeiro | - |
| Fevereiro | - |
| Março | - |
| Abril | 12,00 |
| Maio | 13,00 |
| Junho | 16,00 |
| Julho | 18,00 |
| Agosto | 19,00 |
| Setembro | 20,00 |
| Outubro | 15,00 |
| **Total Médias** | **113,00** ( Apuração da Média : 113,00 / 7*=> 16,14 ) |

**13o.Salário ( Adiant )** => (300,00 + 16,14) / 12** x 9*** x 50% => **118,55**

---

7* - Meses de Média no ano ( abr a out )
12** - Numero de Meses do Ano ( jan a Dez )
9*** - Numero de Meses/Avos de direito no ano ( abr a dez )
50(%)** - Percentual padrão para pagamento do 13o.Salário – 1ª.Parcela
F.G.T.S - 118,55 X 8% => 9,48

## Médias - 13o.Salário – PARCELA FINAL

Admissão - 10/01/2015
Salário Mensal : 300,00
Período de Médias – Janeiro a Novembro ( / 11 )

| Mês | Médias |
|---|---|
| Janeiro | 10,00 |
| Fevereiro | 15,00 |
| Março | 10,00 |
| Abril | 12,00 |
| Maio | 13,00 |
| Junho | 16,00 |
| Julho | 18,00 |
| Agosto | 19,00 |
| Setembro | 20,00 |
| Outubro | 15,00 |
| Novembro | 12,00 |
| **Total Médias** | **160,00** ( Apuração da Média : 148,00 / 11*=> 14,55 ) |

**13o.Salário** => **314,55** ( 300,00 + 14,55 )
( - ) 13o.Salário ( Adiant ) => 157,40 -
( - ) I.N.S.S. s/13o.Sal. => 24,06 -
( - ) I.R.R.F. s/13o.Sal. => 0,00
**13o.Salário (Parcela Final) => 133,09**

---

11* - Meses de Média no ano ( jan a nov )
FGTS - 314,55 - 157,40 => 157,15 X 8% => 12,57

## Médias - 13o.Salário – PARCELA FINAL

Admissão em 05/04/2015
Salário Mensal : 300,00
Período de Médias – Janeiro a Novembro ( / 11 )

| **Mês** | **Médias** |
|---|---|
| Janeiro | - |
| Fevereiro | - |
| Março | - |
| Abril | 12,00 |
| Maio | 13,00 |
| Junho | 16,00 |
| Julho | 18,00 |
| Agosto | 19,00 |
| Setembro | 20,00 |
| Outubro | 15,00 |
| Novembro | 12,00 |
| **Total Médias** | **125,00** ( Apuração da Média : 125,00 / 8*=> 15,63 ) |

**13o.Salário =>** (300,00 + 15,63) / 12** x 9*** => 236,72
( - ) 13o.Salário ( Adiant ) => 118,55 -
( - ) I.N.S.S. s/13o.Sal. => 18,10 -
( - ) I.R.R.F. s/13o.Sal. => 0,00
**13o.Salário (Parcela Final) => 100,07**

---

8* - Meses de Média no ano ( abr a nov )
12** - Numero de Meses do Ano ( jan a Dez )
9*** - Numero de Meses/Avos de direito no ano ( abr a dez )
FGTS - 236,72 - 118,55 => 118,17 X 8% => 9,45

Para que o **PEGASUS** calcule as Medias de 13o. Salário para o trabalhador é necessário que:
a) O campo [x] Calcula Médias, no cadastro de funcionários esteja selecionado.

b) No cadastro de Automáticas Globais, os eventos de médias do 13º. Salário estejam devidamente configurados e marcados [x] Automática Ativada.

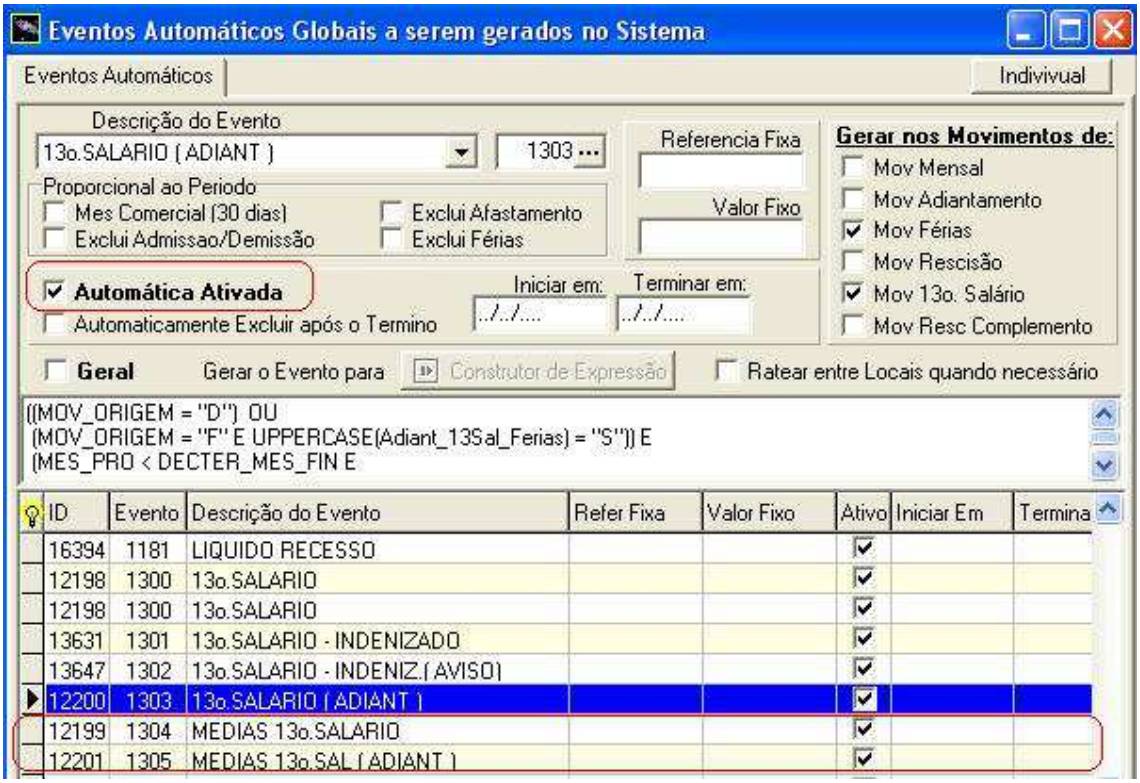


c) Tenham sido pagos ao trabalhador no apontamento MENSAL, eventos com incidência em "Computo de Médias" no decorrer do período base ( Janeiro a Dezembro ):

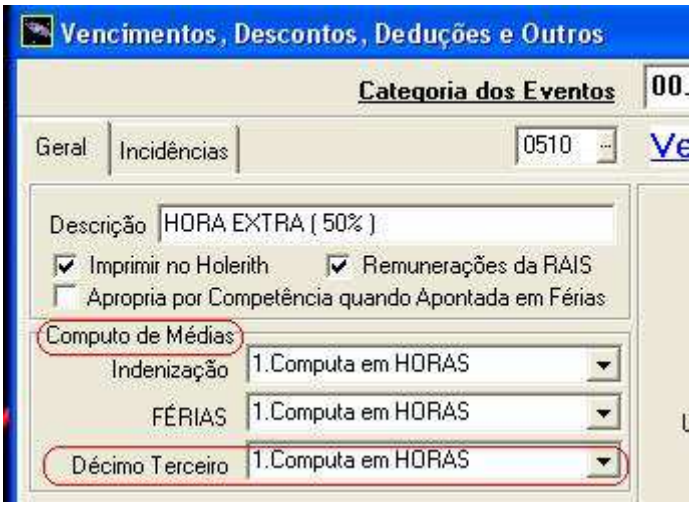


Caso tenha sido pago no apontamento mensal do trabalhador o evento acima ( HORA EXTRA (50%) ) em qualquer um dos meses durante o período base de calculo do 13º. Salário ( jan a dez ), o mesmo irá receber por ocasião do cálculo do 13º. Salário, as referidas médias sobre o evento.

## 3 - Pensão Alimentícia

. O **PEGASUS** conta com eventos distintos para o desconto da Pensão Alimentícia sobre o 13º.Salário. É importante verificar caso a caso e utilizar o evento correto para a situação.

| | |
|---|---|
| a) | Para desconto de valores Fixos, utilize os eventos |
| | 1360 – PENSAO ALIM.S/13.SAL – 1ª.PARCELA<br>1361 – PENSAO ALIM.S/13.SALARIO |
| b) | Para desconto de valores sobre o líquido do 13º.Salário, utilize: |
| | 1362 – PENSAO ALIM.LIQ.S/13º.SALÁRIO |

Os valores de Pensão Alimentícia sobre o 13o. Salário são lançados no sistema em eventos distintos daqueles utilizados mensalmente sobre os salários e Férias para que não haja confusão entre as Bases de Cálculos e incidências tributárias, principalmente o IRRF.
Quanto ao desconto Automático de Pensão Alimentícia sobre o 13.Salário, contacte o Suporte DAPE SOFTWARE para orientações caso tenha alguma dúvida.

## 4 – Afastamentos

. Os dias em que o trabalhador permaneceu afastado durante o exercício poderão ter consequências sobre os avos e valores de 13o. Salário a receber. O **PEGASUS** durante o cálculo verifica no apontamento Mensal de cada mês do exercício se o trabalhador obteve o direito ao Avo de 13o. Salário.
É necessário ter trabalhado por pelo menos 15 dias dentro de cada mês para ter direito ao respectivo avo do 13o. Salário. (incluindo-se na conta, os dias de férias gozadas e os dias pagos pela empresa durante o afastamento)

### . Tipos de Afastamentos e suas particularidades

| | |
|---|---|
| **Doença** | Considera-se na contagem dos dias trabalhados, os 15 primeiros dias do afastamento por conta da empresa;<br>Desconta-se os avos perdidos referentes aos meses em que os dias de afastamento resultaram em dias trabalhados menor que 15; |
| **Maternidade** | Paga-se o 13o. Salário Normalmente.<br>Compensa-se na GPS/GFIP, os valores ref. aos avos de 13º.Salário do período de afastamento por Maternidade ocorridos no exercício.<br>Para conferir os valores a compensar referentes ao período de Licença Maternidade<br>----------<br>podemos utilizar a seguinte fórmula de Cálculo:<br>a) Dividir o valor do 13º salário por 30(trinta);<br>b) Dividir o resultado da operação anterior pelo nº de meses considerados no cálculo do 13º salário;<br>c) Multiplicar o resultado dessa operação pelo número de dias de gozo de licença-maternidade no ano. (( 13o.Salário / 30 ) / Avos 13o.Sal) X (Nro.Dias Gozo no ano)<br>Maternidade Empresa Cidadã - LEI 11.770<br>----------<br>Atenção para os casos em que a empresa optou pelo Programa empresa cidadã – LEI 11.770, o qual dá a empregada o direito a mais 60 dias de Afastamento por Maternidade. Desconsiderar a perda de avo calculada pelo sistema e pagar o 13o.Salário normalmente. Verificar na legislação se os avos do 13o.Salario referentes ao período adicional também podem ser compensados da mesma maneira que os 120 dias do afastamento. |
| **Acidente de Trabalho** | A empresa pagará ao trabalhador o 13o.salario integral (caso tenha direito) e poderá descontar os valores já recebidos diretamente pelo INSS, durante o período de afastamento.<br>- O FGTS no entanto deverá ser pago sobre o total do 13o.Salário;<br>- O INSS deverá ser descontado somente sobre os avos pagos pela empresa<br>( 13o.Salário integral - 13o.Salário recebido do INSS );<br>- O IRRF deverá ser calculado e descontado somente sobre os avos pagos pela Empresa (13o.Salário integral - 13o.Sal. recebido do INSS);<br>O PEGASUS calcula automaticamente o valor do 13o.salário a pagar assim como o valor provável do 13o.Salário pago pelo INSS, caso seu sistema não esteja efetuando |

os cálculos de forma automática veja orientações do documento disponível no endereço abaixo:
http://www.dape.com.br/revisoes/Doctos_Pegasus/DECTER_INSS.pdf

**Opções de cálculo Manual p/acerto de valores quando do afastamento por Acidente de Trabalho (Utilizando eventos padrão do sistema) 13.Parcela Final**

Lançar o evento 1300-13o.Salario ( Valor a pagar pela empresa );
Lançar o evento 1330-13o.Salario-INSS(Acid.Trab) com o valor do 13o.Sal.recebido do INSS e;
Lançar o evento 1341-13o.Sal.Receb.INSS(Acid.Trab) com o valor o pago pelo INSS:

Exemplo:
---
Cód Descrição Refer Vencimento Desconto
---- ---------- ------- ---------- ----------
1300-13o.Salario ..... 6.00 ..... 300,00
1330-13o.Salario-INSS(Acid Trab)..... 6.00 ..... 300,00
1341-13o.Sal.Receb-INSS(Acid Trab.....300,00

Ou então:

Lançar o total do 13o.Salario no evento 1300-13o.Salario
( Valor a pagar pela empresa + valor recebido pelo INSS ) e
Lançar o evento 1341-13o.Sal.Receb.INSS(Acid.Trab) com o valor o pago pelo INSS:

Exemplo:
---
Cód Descrição Refer Vencimento Desconto
---- ---------- ------- ---------- ----------
1300-13o.Salario..... 12.00 ..... 600,00
1341-13o.Sal.Receb-INSS(Acid Trab.....300,00

Verificar individualmente os apontamentos dos trabalhadores afastados no exercício, principalmente daqueles que estejam afastados no momento do cálculo, podem ser necessários ajustes.

**. Relatório para Consulta de trabalhadores afastados no Exercício**

. Relatórios
.. Relatórios do Gerador => TrueType => Relatorios Diversos => **Relacao Afastados no Ano**

## 5 - Faltas Injustificadas

. As Faltas Injustificadas ( Faltas Dias ) ocorridas dentro de cada competência podem colaborar para a perda do Avo do 13o. Salário, isto é, caso as faltas ocorridas em determinada competência resulte em dias trabalhados Menor que 15 dias, o trabalhador perderá o Avo referente a este período.

Exemplo:

Mês de Abril:
Dias desta competência => 30
Faltas Injustificadas => 18 -
---
Dias trabalhados => **12**
Como dias efetivamente trabalhados foram 12, perderá o direito ao Avo de 13o. Salário referente ao mês de Abril.

**. Relatório para Consulta de trabalhadores com Faltas Injustificadas no período.**

. Relatórios
.. Relatórios do Gerador => TrueType => Ocorrências no contrato => **Relatório Faltas Injustificadas**

## 6 - Local / Obra ( Tomadores de Serviço )

As empresas que processam a Folha de Pagamento por LOCAL/OBRA, deverão atentar para os seguintes detalhes:
- No Apontamento o sistema irá gravar para os eventos de 13o.Salário, o LOCAL/OBRA no qual o trabalhador estiver vinculado no Cadastro de Funcionários no momento do calculo.
  Preste muita atenção pois sua vinculação de forma errada poderá ter consequências na GFIP.

Exemplos:

. Caso os eventos de 13o. Salário estejam gravados no LOCAL "000" no Apontamento do 13o. Salário, os mesmos serão gravados e exportados para o Local "000" quando do processamento da GIFP. ( Local 000 => Local da Empresa principal ).

. Caso os eventos de 13o. Salário estejam gravados no LOCAL "001" no Apontamento do 13o. Salário, os mesmos serão gravados e exportados para o Local "001" quando do processamento da GIFP.

=> Atentar também para o caso de pagar a 1a.Parcela num determinado LOCAL/OBRA e a Parcela Final em Outro LOCAL/OBRA.

## 7 - Tarefistas

Destacamos 2 situações distintas em que a empresa poderá se deparar no processamento do 13o. Salário quando conta em seu quadro com trabalhadores TAREFISTAS.

a) Situação 1 - A empresa conta somente com trabalhadores TAREFISTAS.
b) Situação 2 - A empresa conta com trabalhadores MENSALISTAS e TAREFISTAS.

### a) Situação 1 – A empresa conta somente com trabalhadores TAREFISTAS

. Apontamento Individual
Seguir as orientações do ítem I - 4.

. Calcular 1 ou mais empresas

- Acesse o Apontamento de 13o.Salário;
- Clique na aba "Calcular 1 ou Mais Empresas";

**Para cálculo da 1ª.Parcela do 13º.Salário:**
**----------**

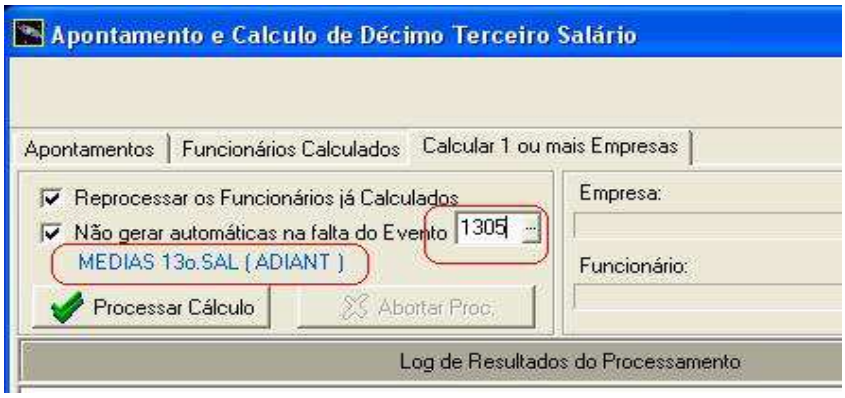

**Para o processamento da Parcela Final do 13o.Salário:**

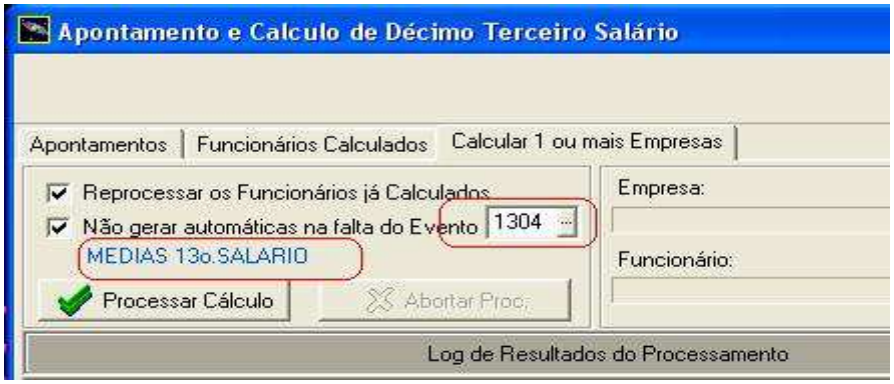


Alguns sistemas poderão apresentar codificações diferentes daquelas apresentadas acima, se baseie pela descrição do evento, e em caso de dúvidas solicite orientações ao Suporte DAPE SOFTWARE.

Clique:

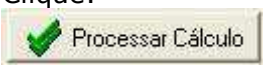


- Marque com um clique do mouse, as empresas que deseja calcular;
- Escolha a data de Pagamento e clique no botão "..." para inserir as - datas de pagamento nas empresas selecionadas;
- Clique no botão "Ok" para iniciar o cálculo;

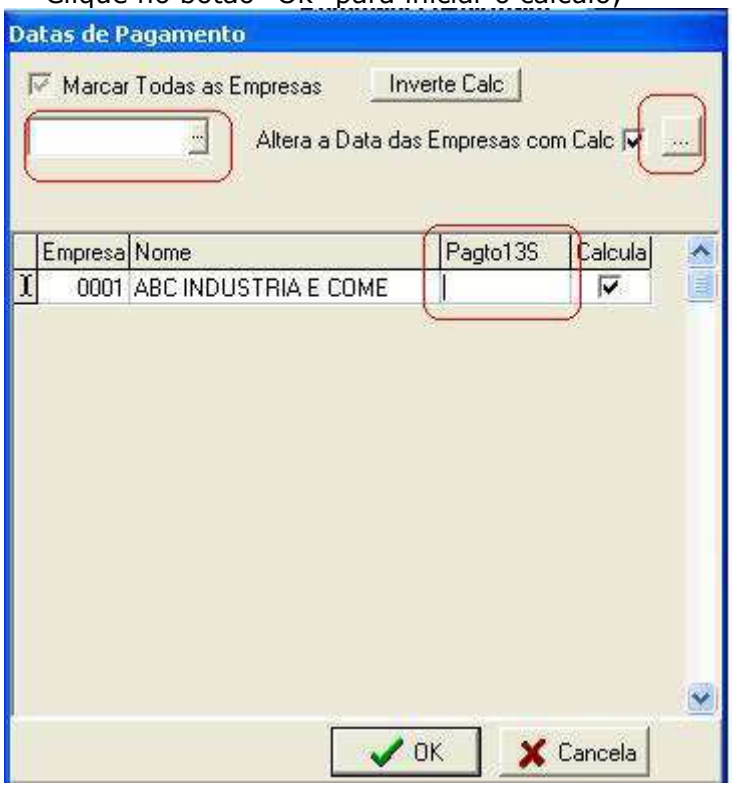

**b) Situação 2 - A empresa conta com trabalhadores MENSALISTAS e TAREFISTAS.**

. Apontamento Individual
Seguir as orientações do ítem I - 4

. Calcular 1 ou mais empresas
---

**1 - Calcular PRIMEIRO os trabalhadores MENSALISTAS**

. Acesse o Apontamento de 13o. Salário;
. Clique na aba "Calcular 1 ou Mais Empresas";

**Para processamento do 13o.Salário - Adiant/1a.Parcela:**
**----------**

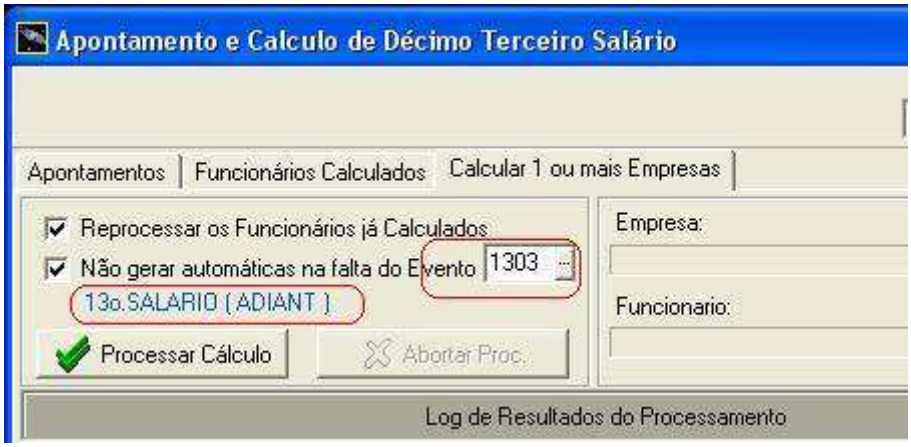


**Para processamento do 13º.Salário – Parcela Final:**
**----------**

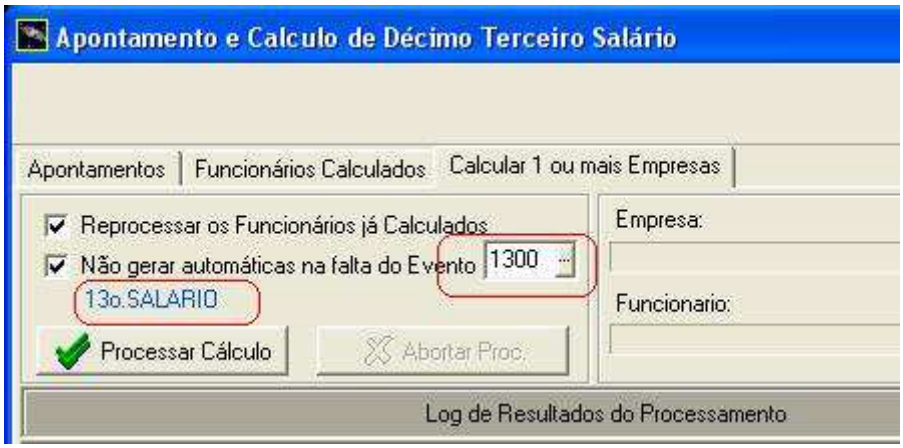


Alguns sistemas poderão apresentar codificações diferentes daquelas apresentadas acima, se baseie pela descrição do evento, e em caso de dúvidas solicite orientações ao Suporte DAPE SOFTWRE.

- Clique no botão

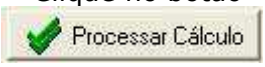


- Marque com um clique do mouse, as empresas que deseja calcular;
- Escolha a data de Pagamento e clique no botão "..." para inserir as - datas de pagamento nas empresas selecionadas;
- Clique no botão "Ok" para iniciar o cálculo;

**2 - Calcular a seguir os trabalhadores Tarefistas:**

**Para processamento do 13o.Salário - Adiant/1a.Parcela:**
**----------**
DESMARQUE O ÍTEM: [ ] Reprocessar os Funcionários já Calculados
- Insira o código do evento de MÉDIAS 13º.SALARIO

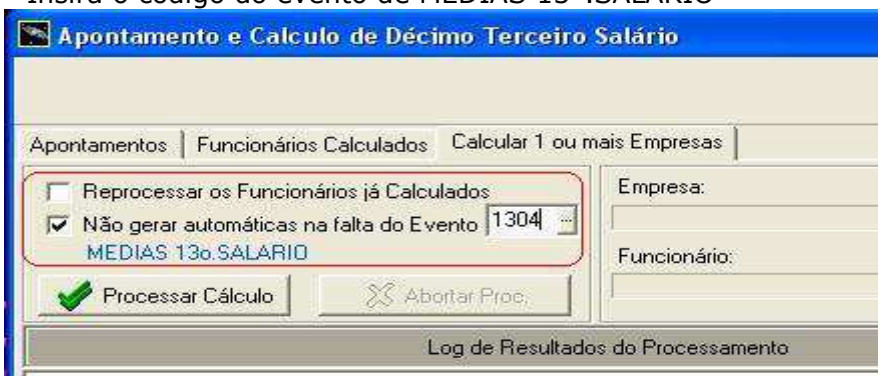


**Para o processamento da Parcela Final do 13o.Salário:**
**----------**
- DESMARQUE O ÍTEM: [ ] Reprocessar os Funcionários já Calculados
- Insira o código do evento de MÉDIAS 13º.SAL (ADIANT )

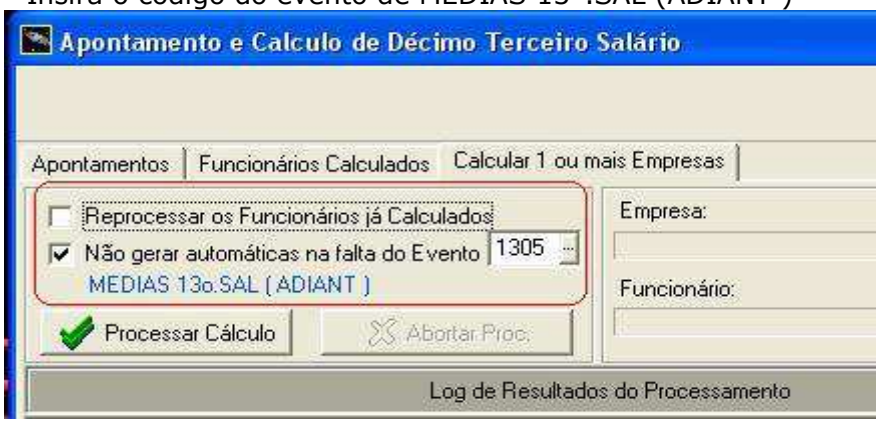

- Clique no botão:

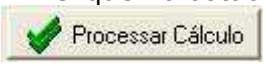


- Marque com um clique do mouse, as empresas que deseja calcular;
- Escolha a data de Pagamento e clique no botão "..." para inserir as datas de pagamento nas empresas selecionadas;
- Clique no botão "Ok" para iniciar o cálculo;

## 8 - Diferença/Complemento 13o. Salário

Alterações Salariais ocorridas na competência DEZEMBRO após o calculo e pagamento do 13º.Salário Parcela Final, assim como variações nas médias anuais que compõem os valores da Parcela Final do 13o. Salário poderão gerar diferenças em favor do trabalhador, neste caso o sistema irá encontrar o valor a pagar e incluir no holerith de pagamento dos Salários da **competência => DEZEMBRO**.

## III- IMPRESSOS / RECIBOS

# 1 - Holerith

Os holerith's do 13o. Salário Adiantamento ou Parcela Final poderão ser impressos logo após efetuado os apontamentos, e também nos meses subsequentes caso seja necessário sua reemissão.
O sistema **PEGASUS** conta com vários modelos de holerith para impressoras Jato de Tinta/Laser e também Matriciais a fim de atender as necessidades da empresa, dentre eles:

**a) Holerith de Pagamento (Do sistema - Impressora Jato de Tinta/Laser)**

Pégasus By Dape Software - 23 Anos de Tecnologia em Desenvolvimento
Gerenciador de Recursos Humanos

Data: 03/10/2013 14:50:16
Pegasus 2.0.0 - Build 1259

**Hollerith de Pagamento de Décimo Terceiro Salário ( / )**

| Dados da Empresa | |
|---|---|
| 01. Empresa: ABC INDUSTRIA E COMERCIO LTDA | 02. CNPJ/CEI: 44.209.286/0001-95 |
| 03. Departamento: ADMINISTRACAO | 04. Seção: |

| Dados do Funcionário | | |
|---|---|---|
| 05. Registro: 000001 | 06. Nome do Empregado: JOAO CARLOS OLIVEIRA | |
| 07. CBO / Função: 142105 GERENTE ADMINISTRATIVO 123456X | 08. Salário Base: R$ 20.00 por Hora | 09. Chapeira: 001 |

| Dados do Banco | |
|---|---|
| 10. Banco de Depósito: BANCO BRADESCO S/A | |
| 11. Nro. da Conta: 123985-1 | |

| Resumo de Cálculo | | | |
|---|---|---|---|
| Base FGTS: | 0.00 | Valor FGTS: | 0.00 |
| Base INSS: | 2,031.31 | | |
| Base IRRF: | 1,504.56 | | |

| Evento | Descrição | Local | Referência | Vencimento | Desconto |
|---|---|---|---|---|---|
| A 1304 | MEDIAS 13o.SALARIO | 000 | 12.00 | 31.31 | |
| M 1300 | 13o.SALARIO | 000 | 12.00 | 2,000.00 | |
| A 1430 | ARREDOND. SALDO NEGATIVO | | 0.00 | 368.72 | |
| A 1321 | DESCTO.13o.SAL ( ADIANT ) | 000 | 0.00 | | 2,031.31 |
| A 9001 | I.N.S.S. S/ 13o.SALARIO | | 9.00 | | 182.81 |
| A 1323 | DESCTO 13o.SAL.ADIANT(EXCED) | 000 | 0.00 | | 185.91 |

## b) Holerith de Pagamento (Gerador de Relatórios-Impressora Jato/Laser)

| | |
|---|---|
| **Refêrencia:** / | Movimento: Dec.Terceiro (D) |
| ABC INDUSTRIA E COMERCIO LTDA | CNPJ : 44209286000195 |
| **00002 - CRISTIANE LIMA FIGUEIRA** | CPF : 22222222222 |
| CONTADOR<br>CBO: 252210 - Local: 000 - Depto: 001 - Seção: 001 - Admissão 13/01/2001 | |

| G/Cod. | Descrição | Local | Referência | Vencimento | Desconto |
|---|---|---|---|---|---|
| A 1300 | 13o.SALARIO | 000 | 12.00 | 2,150.50 | |
| A 1321 | DESCTO.13o.SAL ( ADIANT ) | 000 | 0.00 | | 1,075.25 |
| A 9001 | I.N.S.S. S/ 13o.SALARIO | | 11.00 % | | 236.55 |
| A 9204 | I.R.R.F. S/ 13o SALARIO | | 7.50 % | | 15.24 |

5-2013 - http://www.dape.com.br

## c) Holerith de Pagamento (Gerador de Relatórios-Impressora Matricial)

```
Mes de Referencia:          /
CNPJ: 44209286000195                    CONTADOR
ABC INDUSTRIA E COMERCIO LTDA

00002 CRISTIANE LIMA FIGUEIRA           252210 001 000 001        001



130 13o.SALARIO                         12.00       2,150.50
132 DESCTO.13o.SAL ( ADIANT )            0.00                      1,075.25
900 I.N.S.S. S/ 13o.SALARIO             11.00                        236.55
920 I.R.R.F. S/ 13o SALARIO              7.50                         15.24
```

## 2 - Credito Bancario

### . Relatório de crédito bancário

O sistema emitirá relatório de crédito bancário para os trabalhadores que estejam vinculados a determinado Banco: (Cadastro de Funcionários=>Aba "Pagamentos")
=> Forma de Pagamento => 1 - Credito em Conta
4 - Crédito em conta Poupança
=> Banco de Pagamento => Vinculado a um Banco de Pagamento:

Pégasus By Dape Software - 23 Anos de Tecnologia em Desenvolvimento
Gerenciador de Recursos Humanos

Data: 03/10/2013 14:58:59
Pegasus 2.0.0 - Build 1259

Empresa0001 ABC INDUSTRIA E COMERCIO LTDA
C.N.P.J.: 44.209.286/0001-95

Usuário: dape
Referência: /

**Relação de Crédito Bancário - Pagamento de Décimo Terceiro Salário**

Banco: 237 BANCO BRADESCO S/A

Agência: 03291 Praça: ARARAS
Endereço: PRACA BARAO DE ARARAS,437 Telefone: 0195 414466 Gerente:

| Banco | Agência | Conta Número | Nome do Funcionário à Creditar | Número do CPF | Registro | Valor do Crédito |
|---|---|---|---|---|---|---|
| 237 | 03291 | 12589-0 | CRISTIANE LIMA FIGUEIRA | 22222222222 | 000002 | 823.46 |
| Total da Agência: | 03291 | | | | | 823.46 |
| Total do Banco: | BANCO BRADESCO S/A | | | | | 823.46 |
| Total da Empresa: | ABC INDUSTRIA E COMERCIO LTDA | | | | | 823.46 |

**. Exportação Bancária**

O sistema conta com layout da maioria dos Bancos Oficiais para crédito dos pagamentos dos trabalhadores.

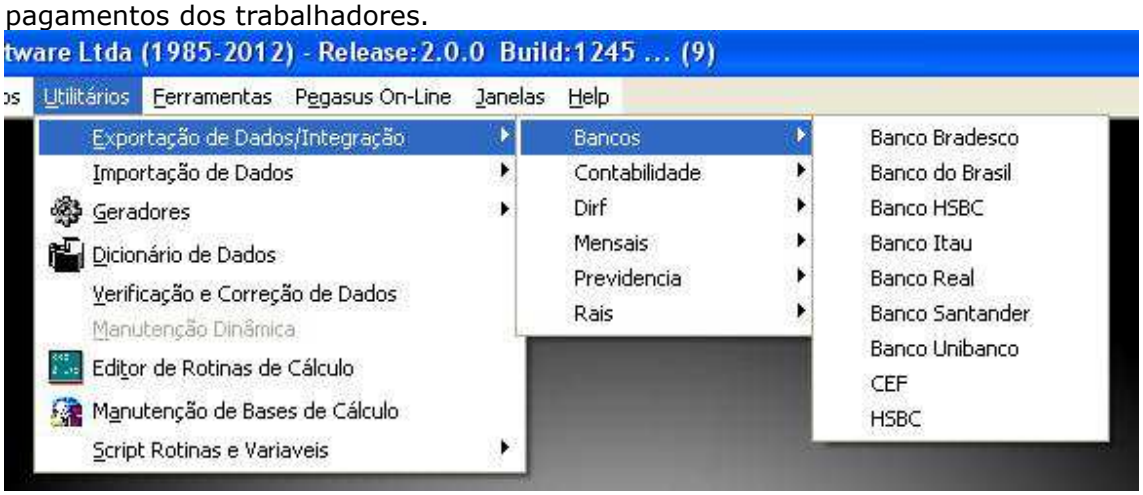


Consulte o Help do sistema **PEGASUS** para orientações específicas referentes ao banco que deseja exportar o arquivo.

## 3 - Folha de Pagamento do 13o.Salario

A Folha de Pagamento do 13o.Salário Adiantamento ou Parcela Final poderão ser impressas logo após efetuado os apontamentos, e também nos meses subsequentes caso seja necessário sua reemissão.

O sistema **PEGASUS** conta com vários modelos de Folha de Pagamento para impressoras Jato de Tinta/Laser e também Matriciais, dentre elas:

**Folha de Pagamento (Do sistema - Impressora Jato de Tinta/Laser)**

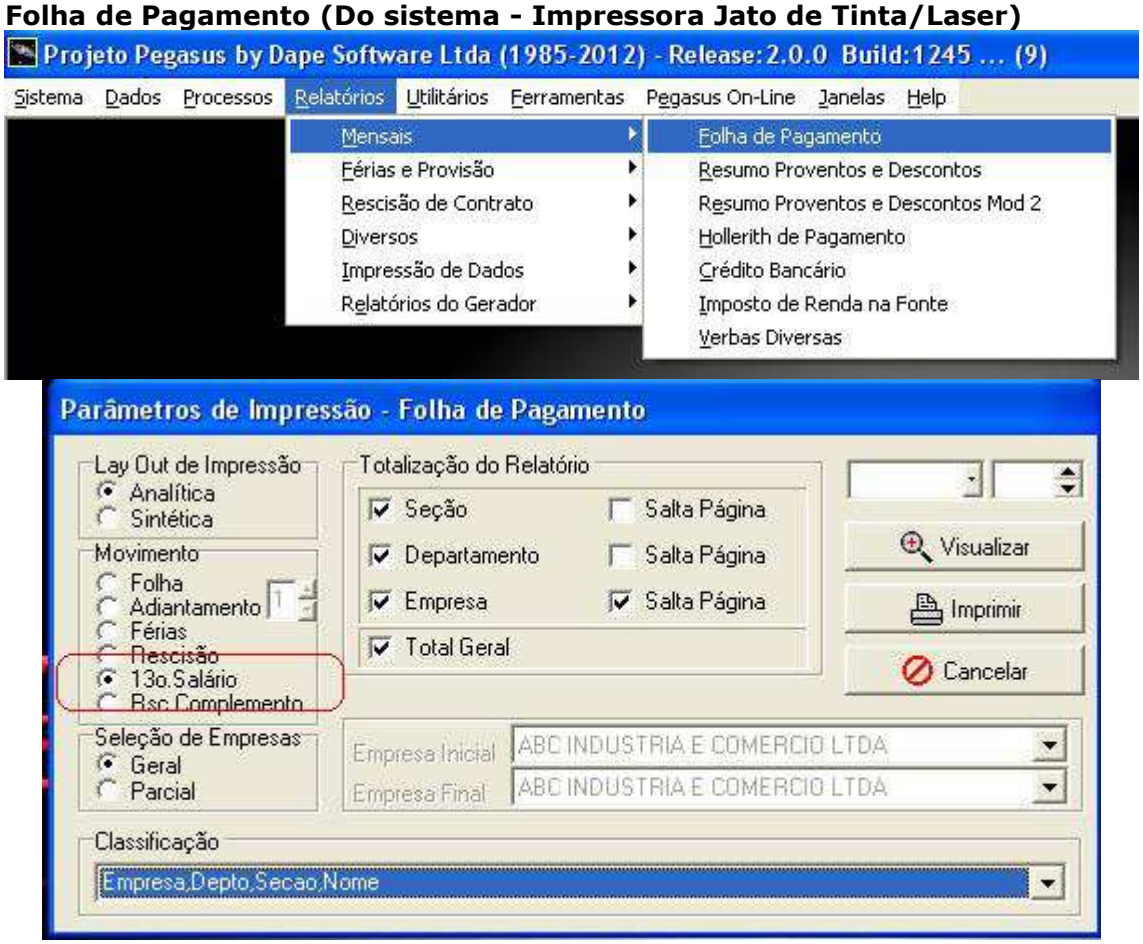

Dape Software Ltda - Copyright 1985-2002
Gerenciador de Recursos Humanos

Data: 03/10/2013 15:00:51
Pegasus 2.0.0 - Build 1259

Empresa:0001 ABC INDUSTRIA E COMERCIO LTDA
C.N.P.J.: 44.209.286/0001-95

Usuário: dape
Referência: / /

## Folha de Pagamento Analítica de Décimo Terceiro Salário

Depto: 001 ADMINISTRACAO
Seção: 000

| Registro | Nome do Funcionário | Sal. Liquido | Vencimentos | Descontos | Base IRRF | Base FGTS | Base INSS | Sal. Base | Tipo |
|---|---|---|---|---|---|---|---|---|---|
| 000001 | JOAO CARLOS OLIVEIRA<br>GERENTE ADMINISTRATIVO 123456X | 0.00 | 2,400.03 | 2,400.03 | 1,504.56 | 0.00 | 2,031.31<br>0.00 13S_R | 20.00 | 5 |

| Evento | Descrição | Local | Referência | Vencimento | Desconto | Outros | Geração | Pagamento |
|---|---|---|---|---|---|---|---|---|
| 1300 | 13o.SALARIO | 000 | 12.00 | 2,000.00 | | | Manual | 20/12/2013 |
| 1304 | MEDIAS 13o.SALARIO | 000 | 12.00 | 31.31 | | | AutoGlobal | 20/12/2013 |
| 1430 | ARREDOND. SALDO NEGATIVO | RAT | | 368.72 | | | AutoGlobal | 20/12/2013 |
| 9302 | Dependente IR - 13o.Salario | 000 | 2.00 | | | 343.94 | AutoGlobal | 20/12/2013 |
| 1321 | DESCTO.13o.SAL ( ADIANT ) | 000 | | | 2,031.31 | | AutoGlobal | 20/12/2013 |
| 1323 | DESCTO 13o.SAL.ADIANT(EXCED) | 000 | | | 185.91 | | AutoGlobal | 20/12/2013 |
| 9001 | I.N.S.S. S/ 13o.SALARIO | RAT | 9.00 | | 182.81 | | AutoGlobal | 20/12/2013 |
| Total da Seção | 000 | | 0.00 | 2,400.03 | 2,400.03 | 1,504.56 | 0.00 | 2,031.31 | 0.00 13S_R |

## Folha de Pagamento (Gerador de Relatórios-Impressora Jato/laser)

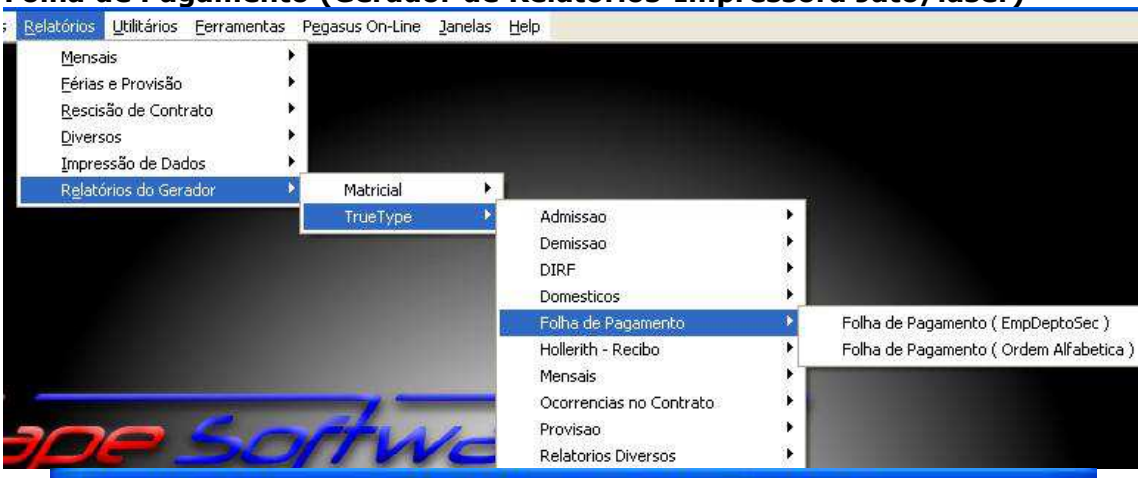

## FOLHA DE PAGAMENTO

Movimento: Dec.Terceiro (D)

Página:0001/0002
Data:03/10/2013 15:02:18
Usuario...: dape

Classificação: Empresa/Depto/Seção
Referência : /

**Empresa: 001 - ABC INDUSTRIA E COMERCIO LTDA**

Depto : 001 - ADMINISTRACAO
CNPJ....: 44209286000195

Seção: -

| Regis. | Nome do Funcionário | Sal.Líquido | Total Venctos | Total Desctos | Base I.R.R.F | Base F.G.T.S | Base I.N.S.S |
|---|---|---|---|---|---|---|---|
| **00001** | **JOAO CARLOS OLIVEIRA** | **0.00** | 2,400.03 | 2,400.03 | 1,504.56 | 0.00 | 2,031.31 |
| CalcOK | GERENTE ADMINISTRATIVO 123456X | | | | | | Sal.Base: 20.00 por Hora |

| Evento | Descrição do Evento | Local | Refer. | Venctos | Desctos | Outros | Geração | Data Pagto. |
|---|---|---|---|---|---|---|---|---|
| 1300 | 13o.SALARIO | 000 | 12.00 | 2,000.00 | | | Manual | 20/12/2013 |
| 1304 | MEDIAS 13o.SALARIO | 000 | 12.00 | 31.31 | | | AutoGlobal | 20/12/2013 |
| 1321 | DESCTO.13o.SAL ( ADIANT ) | 000 | 0.00 | | 2,031.31 | | AutoGlobal | 20/12/2013 |
| 1323 | DESCTO 13o.SAL.ADIANT(EXCED) | 000 | 0.00 | | 185.91 | | AutoGlobal | 20/12/2013 |
| 1430 | ARREDOND. SALDO NEGATIVO | RAT | 0.00 | 368.72 | | | AutoGlobal | 20/12/2013 |
| 9001 | I.N.S.S. S/ 13o.SALARIO | RAT | 9.00 | | 182.81 | | AutoGlobal | 20/12/2013 |
| 9302 | Dependente IR - 13o.Salario | 000 | 2.00 | | | 343.94 | AutoGlobal | 20/12/2013 |

| | Sal.Líquido | Vencimentos | Descontos | I.R.R.F | F.G.T.S | I.N.S.S |
|---|---|---|---|---|---|---|
| Tot Secao:- | 0.00 | 2.400.03 | 2.400.03 | 1.504.56 | 0.00 | 2.031.31 |

## Folha de Pagamento (Gerador de Relatórios-Impressora Matricial)

```
Dape Software Ltda - Copyright 2003                                                                    Data 03/10/20
Gerenciador de Recursos Humanos                                                                        Usuario...: d
                                                                                                       Referencia: D
                                   *** F O L H A   D E   P A G A M E N T O *** Movimento: Dec.Terceiro (D)


Empresa.: 0001-ABC INDUSTRIA E COMERCIO LTDA                                                   CNPJ....: 442092
Depto...: 0001-ADMINISTRACAO
Secao...: -

Regis  Nome do Funcionario                    Salario     Total de     Total de    Base do    Base do     Base do   S
00001  JOAO CARLOS OLIVEIRA                   Liquido  Vencimentos    Descontos    I.R.R.F    F.G.T.S     I.N.S.S
CalcOK GERENTE ADMINISTRATIVO 123456X           0.00     2,400.03     2,400.03   1,504.56       0.00    2,031.31
-----------------------------------------------------------------------------------------------------------------------
Evento Descricao do Evento            Local   Referencia      Vencimento         Desconto          Outros   Geracao
 1300  13o.SALARIO                     000        12.00       2,000.00                                      Manual
 1304  MEDIAS 13o.SALARIO              000        12.00          31.31                                      AutoGlobal
 1321  DESCTO.13o.SAL ( ADIANT )       000         0.00                          2,031.31                    AutoGlobal
 1323  DESCTO 13o.SAL.ADIANT(EXCED)    000         0.00                            185.91                    AutoGlobal
 1430  ARREDOND. SALDO NEGATIVO        RAT         0.00         368.72                                      AutoGlobal
 9001  I.N.S.S. S/ 13o.SALARIO         RAT         9.00                            182.81                    AutoGlobal
 9302  Dependente IR -  13o.Salario    000         2.00                                            343.94    AutoGlobal
-----------------------------------------------------------------------------------------------------------------------
                                                Liquido   Vencimentos    Descontos    I.R.R.F    F.G.T.S     I.N.S.S
Totais Secao..: -                                  0.00     2,400.03     2,400.03   1,504.56       0.00    2,031.31
```

## 4 - Resumo de Proventos / Descontos

O Resumo de Proventos / Descontos referente ao 13o.Salario Adiantamento ou Parcela Final poderão ser impressos logo após efetuado os apontamentos, e também nos meses subsequentes caso seja necessário sua reemissão.

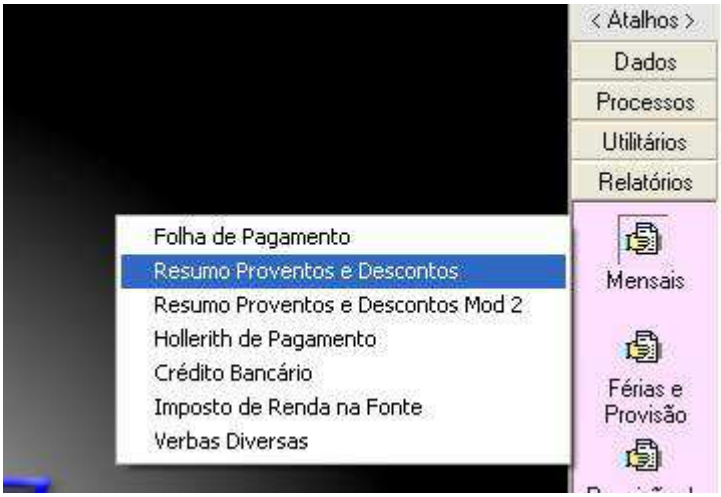

Dape Software Ltda - Copyright 1985-2002
Gerenciador de Recursos Humanos

Data: 03/10/2013 15:08:34
Pegasus 2.0.0 - Build 1259

Empresa: 0001 ABC INDUSTRIA E COMERCIO LTDA
C.N.P.J.: 44.209.286/0001-95

Usuário: dape
Referência: /

**Resumo de Proventos e Descontos - Movimento de Décimo Terceiro Salário**

**Empresa:0001 ABC INDUSTRIA E COMERCIO LTDA**

| Código | Descrição do Evento | Referência | Vencimentos | Descontos | Outros | Func. | FGTS | INSS | IRRF |
|---|---|---|---|---|---|---|---|---|---|
| 1300 | 13o.SALARIO | 24.00 | 4,150.50 | | | 2 | + | + | + |
| 1304 | MEDIAS 13o.SALARIO | 12.00 | 31.31 | | | 1 | + | + | + |
| 1321 | DESCTO.13o.SAL ( ADIANT ) | 0.00 | | 3,106.56 | | 2 | – | N | N |
| 1323 | DESCTO 13o.SAL.ADIANT(EXCED) | 0.00 | | 185.91 | | 1 | N | N | N |
| 1430 | ARREDOND. SALDO NEGATIVO | 0.00 | 368.72 | | | 1 | N | N | N |
| 9001 | I.N.S.S. S/ 13o.SALARIO | 20.00 | | 419.36 | | 2 | N | N | – |
| 9050 | F.G.T.S. | 8.00 | | | 86.02 | 1 | N | N | N |
| 9204 | I.R.R.F. S/ 13o SALARIO | 7.50 | | 15.24 | | 1 | N | N | N |
| 9302 | Dependente IR - 13o.Salario | 2.00 | | | 343.94 | 1 | N | N | – |
| | Total LIQUIDO: | 823.46 | 4,550.53 | 3,727.07 | | 2 | | | |

Base FGTS: 1,075.25 Base INSS: 4,181.81 Base IRRF: 3,418.51

## 5 - Guias

**. GPS do 13º.Salário**

Após o processamento do 13o.Salario Parcela Final, o sistema estará apto a imprimir a GPS referente ao 13o.Salário, para isso siga os passos:

- **GPS Empresa 13o.Salario**
- Guia do INSS 13o.Salário - Analítica ( Somente para Conferência de valores ):

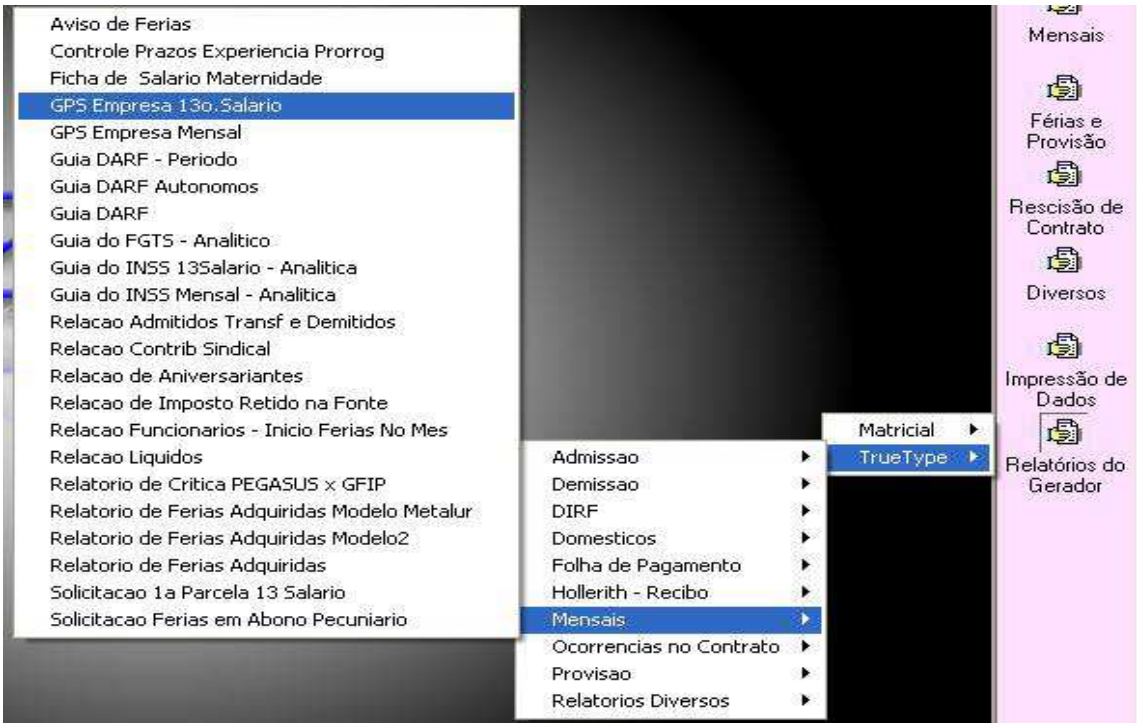


**Atenção:**
**----------**

Conferir valores de INSS apurados no sistema com os apurados pelo sistema SEFIP/GFIP.

MINISTÉRIO DA PREVIDÊNCIA SOCIAL – MPS
INSTITUTO NACIONAL DO SEGURO SOCIAL - INSS

GUIA DA PREVIDÊNCIA SOCIAL - GPS

1-NOME OU RAZÃO SOCIAL/FONE/ENDEREÇO:

ABC INDUSTRIA E COMERCIO LTDA
RUA TIRADENTES, 200 - CENTRO
SAO PAULO - SP - CEP: 01320904
TELEFONE: 11-3255-9955

2-VENCIMENTO ( USO DO INSS )

ATENÇÃO: É vedada a utilização de GPS para recolhimento de receita de valor inferior ao estipulado em Resolução publicada pelo INSS. A receita que resultar valor inferior deverá ser adicionada à contribuição ou importância correspondente nos meses subseqüentes, até que o total seja igual ou superior ao valor mínimo fixado.

Movto: Décimo Terceiro (D) + 0 - 0
F.A.P.: 1.0000

12 - AUTENTICAÇÃO BANCÁRIA

| | |
|---|---|
| 3 - COD. PAGAMENTO | 2100 |
| 4 - COMPETÊNCIA | 13/ |
| 5 - IDENTIFICADOR | 44209286000195 |
| 6 - VALOR DO INSS | 1,381.17 |
| 7 - | |
| 8 - | |
| 9 - VALOR DE OUTRAS ENTIDADES | 242.54 |
| 10 - ATM/MULTA/JUROS | |
| 11 - TOTAL | **1,623.71** |

Pegasus by Dape Software Ltda. Copyright 1985-2013 - http://www.dape.com.br

**. DARF do 13º.Salário**

Caso haja Imposto Retido na Fonte sobre o pagamento da Parcela Final do 13o.Salário, o sistema poderá imprimir a Guia DARF para o recolhimento, siga os passos:

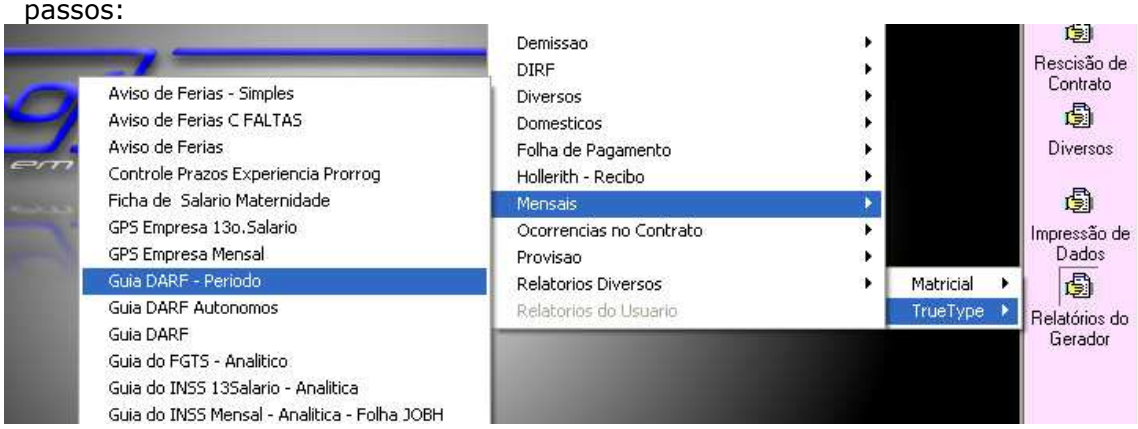

-> Mov(F,D,R,C,1...9,T) => D ( Movimento Décimo Terceiro )
-> Empresa Inicial => Informe a empresa inicial
-> Empresa Final => Informe a empresa final
-> Período de Apuração => Data pagto 13.salario Parc.Final
-> Retenção (0561,0588) => 0561 p/trab.com vinculo empregatício

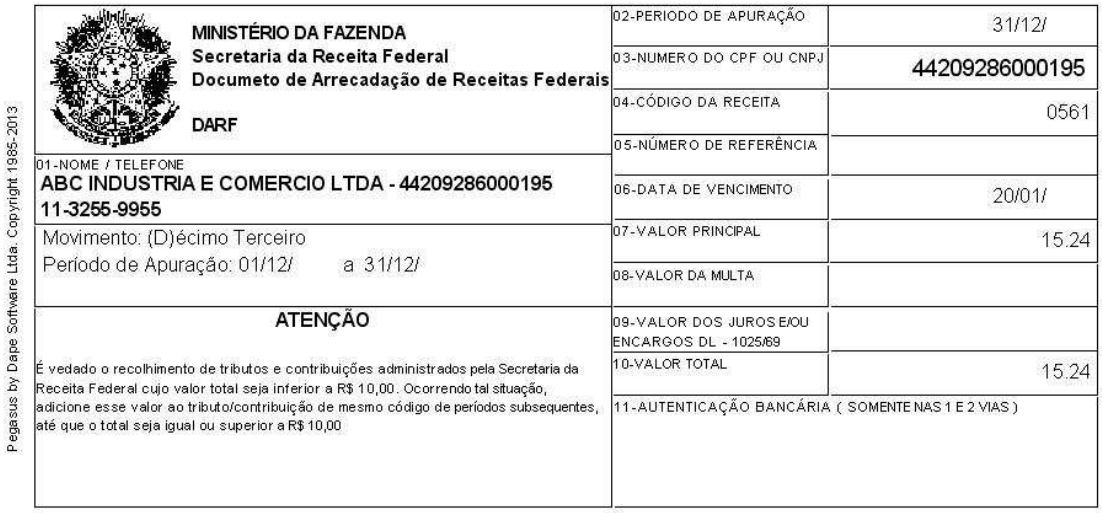

MINISTÉRIO DA FAZENDA
Secretaria da Receita Federal
Documeto de Arrecadação de Receitas Federais
DARF

01-NOME / TELEFONE
ABC INDUSTRIA E COMERCIO LTDA - 44209286000195
11-3255-9955

Movimento: (D)écimo Terceiro
Período de Apuração: 01/12/ a 31/12/

ATENÇÃO

É vedado o recolhimento de tributos e contribuições administrados pela Secretaria da Receita Federal cujo valor total seja inferior a R$ 10,00. Ocorrendo tal situação, adicione esse valor ao tributo/contribuição de mesmo código de períodos subsequentes, até que o total seja igual ou superior a R$ 10,00

| | |
|---|---|
| 02-PERIODO DE APURAÇÃO | 31/12/ |
| 03-NUMERO DO CPF OU CNPJ | 44209286000195 |
| 04-CÓDIGO DA RECEITA | 0561 |
| 05-NÚMERO DE REFERÊNCIA | |
| 06-DATA DE VENCIMENTO | 20/01/ |
| 07-VALOR PRINCIPAL | 15.24 |
| 08-VALOR DA MULTA | |
| 09-VALOR DOS JUROS E/OU ENCARGOS DL - 1025/69 | |
| 10-VALOR TOTAL | 15.24 |
| 11-AUTENTICAÇÃO BANCÁRIA ( SOMENTE NAS 1 E 2 VIAS ) | |

Pegasus by Dape Software Ltda. Copyright 1985-2013

**..... Relacao Imposto Retido na Fonte**

Emita o Relatório com as mesmas configurações da Guia DARF para conferência dos valores e beneficiários.

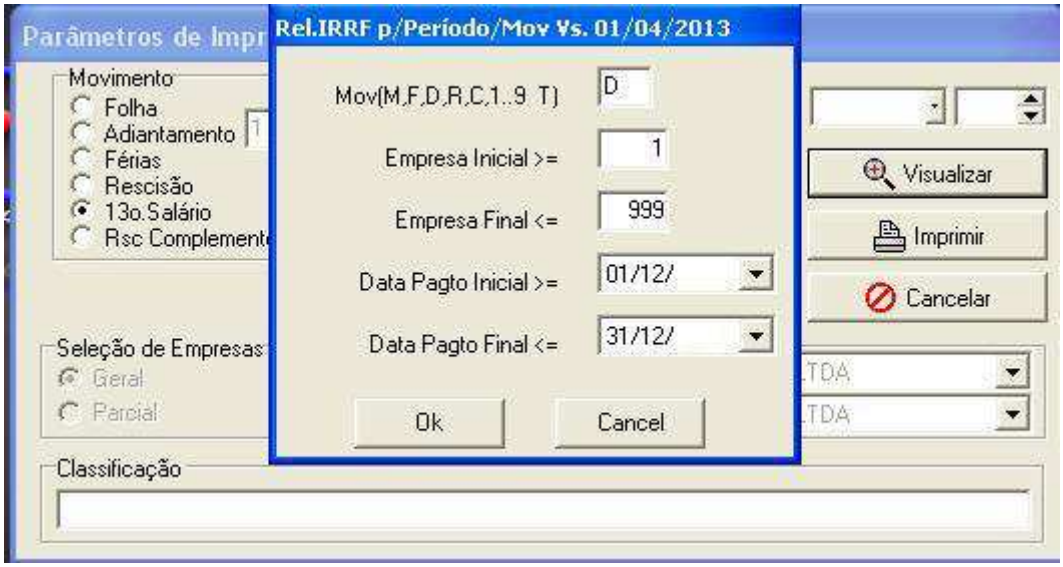


-> Mov(F,D,R,C,1...9,T) => D ( Movimento Décimo Terceiro )
-> Empresa Inicial => Informe a empresa inicial
-> Empresa Final => Informe a empresa final
-> Período de Apuração => Data pagto 13.salario Parc.Final
-> Retenção (0561,0588) => 0561 p/trab.com vinculo empregatício

RELAÇÃO DE IMPOSTO RETIDO NA FONTE Movimento: (D) Décimo Terceiro

Página:0001/0001
Data:03/10/2013 15:19:09

Período: 01/12/ a 31/12/

Empresa: 001 - ABC INDUSTRIA E COMERCIO LTDA CNPJ: 44209286000195

| Refer | Movto Geração | Regis | Nome do Funcionário | Descrição do Evento | Aliq% | Valor IRF | Data Pagto | Cod |
|---|---|---|---|---|---|---|---|---|
| 12/2013 | D/A | 00002 | CRISTIANE LIMA FIGUEIRA | 09204-I.R.R.F. S/ 13o SALARI | 7.50 | 15.24 | 20/12/2013 | 0561 |

Total da Empresa 1 - ABC INDUSTRIA E COMERCIO LTDA : R$ **15.24**

## . FGTS (GFIP / SEFIP)

O **FGTS** relativo a parcela do 13o.Salário é depositado juntamente com os valores do FGTS sobre os salários do mês, exemplo:

**13o.Salario Adiantamnento pago em 30/11**

=> Depositado juntamente com os salários da competência NOVEMBRO ( folha mensal NOVEMBRO );

**13o.Salario Parcela Final pago em 20/12**
=> Depositado juntamente com os salários da competência DEZEMBRO.( folha mensal DEZEMBRO )

**GFIP – Competência 13**
=> Deverá ser gerada GFIP referente ao 13º.Salário – Parcela Final a ser entregue até 31/01 do ano seguinte ao pagamento.

Outras informações sobre o 13o. Salário também podem ser consultadas no Help do Sistema **PEGASUS**.

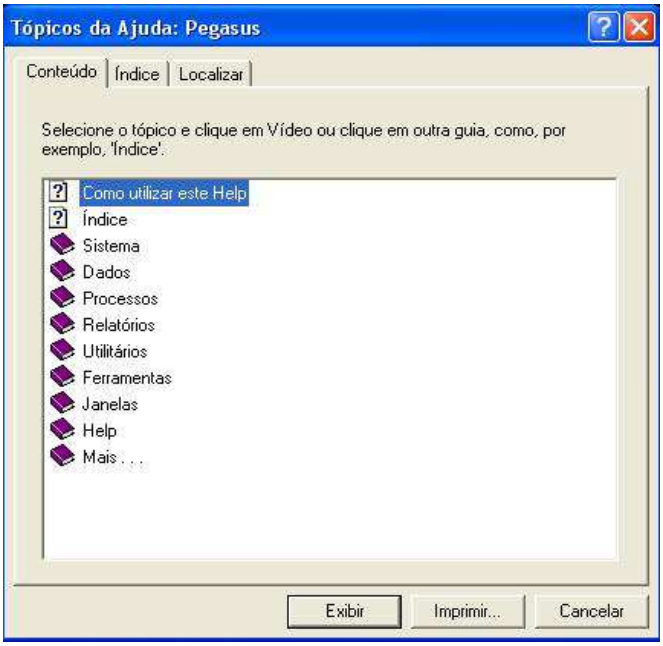


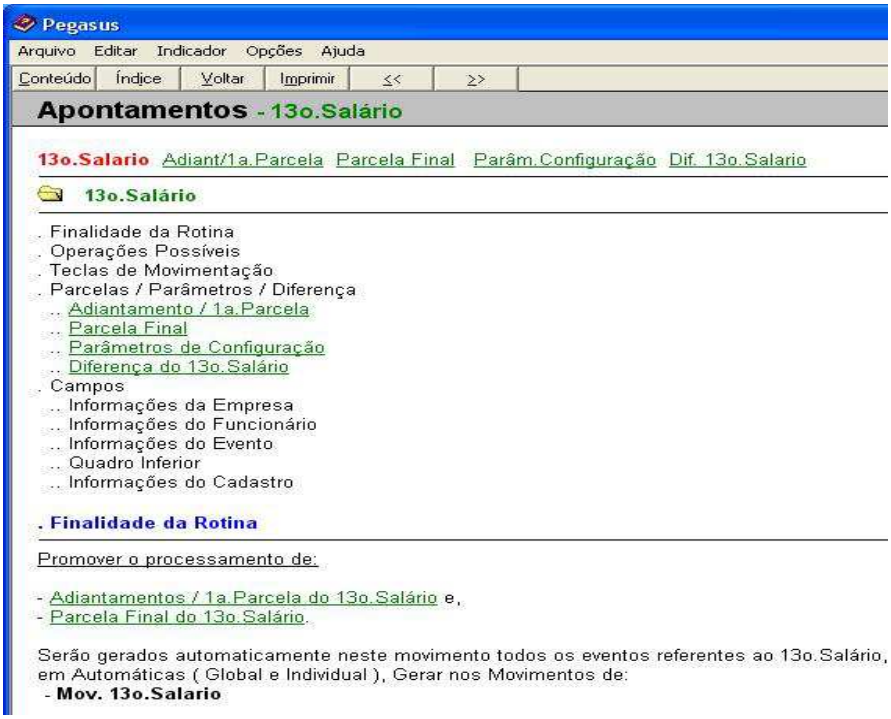

## IV - CONFIGURAÇÕES

### 1 – Variáveis

Variáveis que fazem parte do processamento do 13o.Salário:

Manutenção de Tabelas

Variavel Tipo: DEC_TERC | Dezembro | 2012

INSS | IRRF | Salário Familia | Salário Mínimo | FGTS | Variaveis de Usuário | Variaveis do Sistema

| Variável (Nome) | Owner | Tipo | Valor | Conteudo | Descrição da Variavel |
|---|---|---|---|---|---|
| DECTER_BAS_AD | 0 | Numero | 12 | | Nr.Mes Calc.Adiant.13o.Sal.Adm.Ano |
| DECTER_EVE | 0 | Numero | 1300 | | Evento de 13o.Salario Integral |
| DECTER_EVE_I | 0 | Numero | 1301 | | Evento de 13o.Sal.Indenizado |
| DECTER_EVE_MED | 0 | Numero | 1304 | | Evento de Médias 13o.Salario |
| DECTER_EVES | 0 | Char | | 1300,1304 | Eventos de 13o.Salario Parc Final |
| DECTER_EVES_AD | 0 | Char | 0 | 1303,1305 | Eventos de Adiantamento 13o.Salario |
| DECTER_EVES_BXA | 0 | Char | 0 | 1342 | Eventos de Baixa de Decimo Terceiro |
| DECTER_EVES_I | 0 | Char | 0 | 1301,1302 | Eventos de 13o.Salário Indenizado |
| DECTER_MES_FIN | 0 | Numero | 12 | | Mês Pagto.Parcela Final 13o.Salario |
| DECTER_PERC_AD | 0 | Numero | 50 | | Perc.de Adiantamento do 13o.Salario |
| DECTER_PROV_AD | 0 | Char | 0 | S | Desconta Adiant.13o.Sal.Provisão |
| MESES_MD_VLR | 0 | Numero | 12 | | Numero de Meses para Medias de Vlrs |
| MESES_MD_VLR_F | 0 | Numero | 12 | | Nro.Meses p/Medias de Vlrs Férias |
| MESES_MD_VLR_I | 0 | Numero | 12 | | Nro.Meses p/Medias de Vlrs Indeniz |

### 2 - Automáticas Globais

Eventos automáticos que fazem parte do processamento do 13o.Salario:

| ID | Evento | Descrição do Evento | Refer Fixa | Valor Fixo | Ativo | Iniciar Em | Termina |
|---|---|---|---|---|---|---|---|
| 16418 | 1013 | 13o.SALARIO - BOLSA ESTAGIO | | | ☑ | | |
| 12198 | 1300 | 13o.SALARIO | | | ☑ | | |
| 12200 | 1303 | 13o.SALARIO ( ADIANT ) | | | ☑ | | |
| 12199 | 1304 | MEDIAS 13o.SALARIO | | | ☑ | | |
| 12201 | 1305 | MEDIAS 13o.SAL ( ADIANT ) | | | ☑ | | |
| 12482 | 1321 | DESCTO.13o.SAL ( ADIANT ) | | | ☑ | | |
| 16420 | 1323 | DESCTO 13o.SAL.ADIANT(EXCED) | | | ☑ | | |
| 16396 | 1330 | 13o.SALARIO-INSS(ACID TRAB) | | | ☑ | | |
| 16397 | 1341 | 13o.SAL.RECEB.INSS-(ACID.TRAB) | | | ☑ | | |
| 12560 | 1342 | Desconto de Avo 13o.(fal/afa) | | | ☑ | | |
| 16390 | 1350 | Comp.Sal.Maternidade-13Salario | | | ☑ | | |
| 16423 | 1362 | PENSAO ALIM.LIQ.S/13o.SALARIO | | | ☑ | | |
| 12202 | 9001 | I.N.S.S. S/ 13o.SALARIO | | | ☑ | | |
| 1438 | 9050 | F.G.T.S. | | | ☑ | | |
| 1446 | 9120 | F.G.T.S - CONTR. SOCIAL 0,5% | | | ☐ | 01/10/2001 | |
| 12203 | 9204 | I.R.R.F. S/ 13o SALARIO | | | ☑ | | |
| 12479 | 9262 | Deducao CPMF Base IR -13o.Sal. | 0.35 | | ☐ | | |
| 1425 | 9280 | Vlr Deducao Base IR MP-202/04 | | 100.00 | ☑ | | |
| 12478 | 9302 | Dependente IR - 13o.Salario | | | ☑ | | |

Alguns sistemas poderão apresentar codificações diferentes daquelas apresentadas na relação acima, para conferência se baseie pela descrição do evento,e em caso de dúvidas solicite orientações ao Suporte DAPE SOFTWARE.